



RÉPUBLIQUE
FRANÇAISE

Liberté
Égalité
Fraternité



SEINE-ET-MARNE
ACADÉMIE DE CRÉTEIL

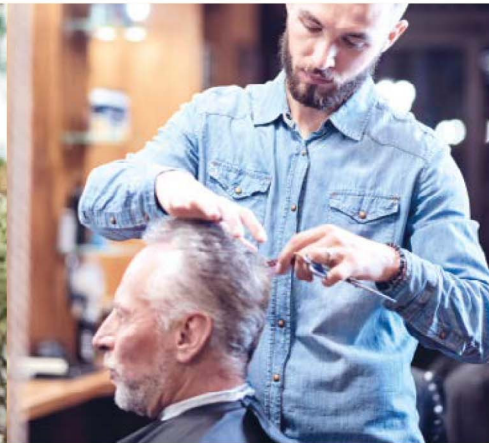

2022 - 2023

CATALOGUE DE PRESTATIONS

CONSULTEZ NOS OFFRES SUR
www.forpro-creteil.org

f t in y | @Gretacreteil



La certification qualité a été
délivrée en 117 des catégories
d'activités suivantes :
Activités de formation



EN DISTANCIEL



EN PRÉSENTIEL



Accès à la qualification : Métiers de la logistique - niveau 3 - PRFE2.....	5
Accès à la qualification aux métiers de l'énergie	7
Accès à la qualification aux métiers de la comptabilité.....	9
Accès à la qualification métiers de la logistique de niveaux 4 et 5	11
Activité physique et bien-être au travail.....	13
AIPR - Attestation d'Intervention à Proximité des Réseaux - NIVEAU OPERATEUR.....	14
AIPR Attestation d'Intervention à Proximité des Réseaux - NIVEAU ENCADRANT ou CONCEPTEUR	15
ANGLAIS A VISEE PROFESSIONNELLE AVEC CERTIFICATION - PROGRAMME REGIONAL	17
BAC PRO - Maintenance des matériels, option A : matériels agricoles.....	19
BAC PRO - Maintenance des Systèmes de Production Connectés	21
BAC PRO Animation Enfance Personnes âgées	23
BAC PRO Carrossier peintre automobile (CPA).....	25
Bac pro maintenance des matériels option C : matériels d'espaces verts	27
BAC PRO MÉTIER DE L'ÉLECTRICITÉ ET DE SES ENVIRONNEMENTS CONNECTÉS.....	29
BAC PRO TRPM - Technicien en réalisation de produits mécaniques (ex Technicien d'usinage).....	32
BOP 104 : Renforcement de la langue française à visée professionnelle et des valeurs républicaines	34
BP Conducteur d'Engins : travaux publics et carrières (H/F)	36
BTS BANQUE conseiller de clientèle (particuliers).....	38
BTS Comptabilité et gestion.....	40
BTS Conception des Processus de Réalisation des Produits (CPRP) - Option A production unitaire ou Option B : production sérielle	42
BTS Electrotechnique	44
BTS Services Informatiques aux Organisations (SIO)- option SISR	46
Bureautique : Préparation au TOSA® EXCEL - Niveau avancé.....	48
Bureautique : Préparation au TOSA® EXCEL - Niveau basique	51
Bureautique : Préparation au TOSA® EXCEL - Niveau expert	53
Bureautique : Préparation au TOSA® EXCEL - Niveau opérationnel	55
Bureautique : Préparation au Tosa® Powerpoint - niveau avancé	58
Bureautique : Préparation au Tosa® Powerpoint - niveau basique.....	61
Bureautique : Préparation au Tosa® Powerpoint - niveau expert	63
Bureautique : Préparation au Tosa® Powerpoint - niveau opérationnel.....	65
Bureautique : Préparation au TOSA® WORD - Niveau avancé	67
Bureautique : Préparation au TOSA® WORD - Niveau basique	70
Bureautique : Préparation au TOSA® WORD - Niveau expert.....	72
Bureautique : Préparation au TOSA® WORD - Niveau opérationnel.....	74
CACES® R 482 Catégories A, B1, C1, C2, C3 D, E, F, G Options porte engins et télécommande	76
CACES® R489 Cat. 1A, 3 et 5 - PRFE2.....	78
CAP - Conducteur routier de marchandises	80
CAP - Peintre automobile.....	82
CAP Accompagnant Educatif Petite Enfance - AEPE (Continue/alternance)	84
CAP Aéronautique option avionique	86
CAP Agent Vérificateur d'Appareils Extincteurs	88
CAP Carrossier Automobile	90
CAP Electricien	92
CAP Esthétique cosmétique parfumerie	94
CAP Gardien d'Immeubles.....	95
CAP Interventions en maintenance technique des bâtiments	97
CAP Maintenance des matériels - Option matériels de travaux publics et de manutention	99
CAP Maintenance des matériels option A : matériels agricoles	101
CAP maintenance des matériels option C : matériels d'espaces verts.....	103
CAP Menuisier fabricant	105
CAP Métiers de l'entretien des textiles - Option A : blanchisserie, Option B : pressing	107
CAP métiers de la coiffure	109
CAP Monteur en Installations Thermiques - Plombier chauffagiste.....	111
CAP Pâtissier	113
Certification Pix	115
Chargé(e) d'Accueil Touristique et de Loisirs	117
CLéA - formation Socle de Connaissances et de Compétences Professionnelles.....	119
Compétences de base professionnelles - Parcours 1	122
Compétences de base professionnelles - Parcours 2 - Accès emploi formation	124
Concepteur(trice) développeur(euse) d'Applications (Titre Professionnel)	126
CPJEPS -Certificat Professionnel Jeunesse Education Populaire et Sport (ex BAPAAT) Parcours certifiant.....	128
CPJEPS -Certificat Professionnel Jeunesse Education Populaire et Sport (ex BAPAAT) Parcours complet	130

CQP Participer aux activités privées de sécurité des grands événements	132
CQP Participer aux activités privées de sécurité des grands événements- ETUDIANTS	134
Découverte des Métiers de l'accueil et de l'Assistanat	136
Découverte des métiers de la banque/assurance	138
Développeur PHP Symfony	139
Diplôme d'Etat d'Accompagnant Educatif et Social - DEAES - Réforme 2021	141
Diplôme d'état de moniteur/trice éducateur/trice - DEME.....	143
Employé d'Étage en Hôtellerie - H/F (Titre Professionnel)	144
Évaluation finale CléA -Socle de Connaissances et de Compétences Professionnelles	145
Évaluation Préalable : Socle de connaissances et de compétences professionnelles CléA	147
EXAMEN DCL (Diplôme de compétences en langue)	149
Licence professionnelle : conception et amélioration de processus et procédés industriels Parcours Systèmes automatisés (CAPPI).....	151
Licence professionnelle : Conception et Amélioration de Processus et Procédés Industriels. Parcours Process de fabrication (CAPPI).....	153
Licence Professionnelle Maintenance et technologie : systèmes pluritechniques - Parcours Conduite des Installations Nucléaires.....	155
MC Technicien en Energies Renouvelables.....	157
Mention complémentaire Technicien Ascensoriste	158
Module Hygiène et sécurité	159
Préparation à l'entrée en école d'aide soignant ou d'auxiliaire de puériculture : parcours complets ou partiels.....	160
Préparation au DCL (Diplôme de compétences en langue) Français professionnel de premier niveau.....	163
Préparation au DCL FLE (Diplôme de compétences en langue).....	165
Prévention sécurité incendie	167
PRP : Acteur PRAP IBC Maintien et actualisation des compétences (MAC).....	168
PRP : Activité physique Efficience et santé (APES) dans les activités de bureau.....	169
PRP : Activités physiques - efficience et santé (APES).....	171
PRP : Formateur PRAP - IBC Prévention des risques liés à l'activité physique	173
PRP : Formation à la Prévention des risques d'atteinte à la santé mentale (Risques PsychoSociaux ou RPS)	175
PRP : Formation au management de la sécurité et de la santé dans les entreprises et administrations.....	176
PRP : Formation Salarié Désigné Compétent sécurité et santé au travail (SDC).....	177
PRP : Sauveteur Secouriste du Travail : SST	179
PRP : Sauveteur Secouriste du Travail :Maintien et actualisation des compétences (MAC SST).....	181
PRP :Activité Physique,Efficience et santé (APES) dans le travail auprès des jeunes enfants	182
PRP :Formation à l'évaluation des risques de dégradation de la santé: Document Unique.....	184
PRP: Acteur PRAP IBC Prévention des Risques liés à l'activité Physique.....	186
PRP: Acteur PRAP IBC Prévention des Risques liés à l'activité Physique (Industrie Bâtiment commerce).....	188
PRP: Activité Physique Efficience et Santé(APES) dans l'aide et la mobilisation des personnes.....	190
PRP: Evaluation des risques professionnels(EvRP).....	192
PRP: Formateur Sauveteur Secouriste du travail.....	194
PRP: Formateur SST, Maintien et actualisation des compétences (MAC).....	196
PRP: Formation des assistants et conseillers en prévention	197
PRP: Formation des membres du CHSCT/CSE et Ccsct	199
PRP:Formateur PRAP IBC Maintien et actualisation des compétences (MAC).....	201
Secrétaire Assistant Medico-social (Titre Professionnel)	202
Secrétaire assistant(e) (titre professionnel).....	204
Technicien(ne) d'Assistance en Informatique (Titre Professionnel)	206
Technicien(ne) supérieur(e) systèmes et réseaux (Titre professionnel).....	208
TITRE À FINALITÉ PROFESSIONNELLE - AGENT DE PRÉVENTION ET DE SÉCURITÉ	210
Titre professionnel Administrateur d'Infrastructures Sécurisées	212
Titre professionnel agent magasinier H/F	214
Titre Professionnel Assistant De Vie aux Familles PARCOURS 3 Compétences de Base Professionnelles.....	216
Titre Professionnel Assistant Ressources Humaines	218
Titre professionnel Chargé d'affaires en rénovation énergétique du Bâtiment	220
Titre professionnel Comptable Assistant.....	222
Titre professionnel EMPLOYE ADMINISTRATIF et d'ACCUEIL H/F	224
Titre professionnel Gestionnaire de Paie.....	226
Titre professionnel Gestionnaire de Paie.....	228
Titre Professionnel Ouvrier du Génie Ecologique.....	230
Titre professionnel Ouvrier-Ouvrière de Production Horticole.....	232
Titre professionnel ouvrier-ouvrière du paysage (Accessible en blocs de comptences CCP).....	235
Titre professionnel Secrétaire Comptable	237

Titre professionnel technicien de réseaux de télécommunications	239
Titre professionnel Technicien en logistique d'entreposage	241
TITRE PROFESSIONNEL TECHNICIEN EN SYSTÈMES DE SÛRETÉ (Niveau 4)	243
Titre professionnel technicien supérieur en méthodes et exploitation logistique (TSMEL)	245
TP - Technicien d'intervention de réseaux de télécommunications en fibre optique	247
TP Manager d'Unité Marchande - TP MUM	249
TP Technicien-ne supérieur-e en méthodes et exploitation logistique (TSMEL) en alternance	251

ACCES A LA QUALIFICATION : METIERS DE LA LOGISTIQUE - NIVEAU 3 - PRFE2

PUBLIC VISÉ

Demandeur d'emploi

CODES

NSF : 311

Formacode : 31734

Code Rome : N1103

OBJECTIFS

Selon la prescription du parcours proposé:

- Acquérir les pré-requis et les premiers gestes professionnels en logistique afin d'accéder directement à l'emploi ou entrer en formation certifiante
- Développer les compétences du Socle de Connaissances et Compétences Professionnelles (référentiel CléA)
- Préparer le CACES® R489 catégorie 1A ou 3
- Préparer le certificat de Sauveteur Secouriste du Travail

PRE-REQUIS

Niveau 3ème

Communication écrite/orale courante en français et maîtrise des opérations de base en mathématiques

Projet professionnel validé sur le(s) métier(s) visé(s)

Connaissances de base des outils numériques

Pas de contre-indication médicale à la conduite, au port de charges et à la station debout

Niveau d'entrée : niveau 2 (préqualification)

MODALITES DE RECRUTEMENT

Réunion d'information collective, tests sur les savoirs de base (français/maths), entretien individuel

MODALITES PEDAGOGIQUES

Formation alternant apports théoriques et pratique professionnelle. Durée et contenus individualisés.

Séquences de formation en magasin pédagogique et plateau de conduite.

Evaluation de la progression pédagogique en cours de formation sous la forme de mises en situation, études de cas, quizz, ...

Cours du jour

Période de formation en entreprise.

Formation individualisée mixte : cours en présentiel, activités en ligne tutorées (FAD), accompagnement personnalisé.

CONTENUS

- ▶ Module d'intégration
- ▶ DECOUVERTE DES METIERS
- ▶ Connaissance de l'entreprise et du travail en équipe
- ▶ Connaissance du secteur d'activité de la logistique
- ▶ Réception / stockage
- ▶ Préparation de commande / expédition
- ▶ Gestion informatisée des stocks
- ▶ MODULES DE REMISE A NIVEAU
- ▶ Apprendre à apprendre
- ▶ Techniques usuelles de l'information et communication numérique
- ▶ S'exprimer en français en contexte professionnel
- ▶ Calculer et raisonner en contexte professionnel
- ▶ Prévention des risques professionnel, préparation à la certification Sauveteur Secouriste du Travail
- ▶ Conduite de chariots en sécurité - Préparer le CACES® R489 catégorie 1A ou 3 - En

option, selon la suite de parcours envisagée

- ▶ Module d'accès à l'emploi : Projet professionnel, préparation au stage et à l'insertion professionnelle

VALIDATION

- ▶ attestation des acquis de formation niveau : 2

SUITE DE PARCOURS ET DEBOUCHES

- Titre professionnel Agent(e) magasinier de niveau 3
- Titre professionnel Technicien(ne) en logistique d'entrepôt de niveau 4
- Formation professionnalisante dans le domaine de la logistique

DUREE DE LA FORMATION : 224 heures + 70 heures en entreprise.

Durée moyenne : contenus et durées individualisés.

SESSIONS

Du 03/06/2024 au 12/07/2024

Campus de Coulommiers - 77527 Coulommiers

01 60 05 14 46 - pmartin@greta77.fr

ACCES A LA QUALIFICATION AUX METIERS DE L'ENERGIE

PUBLIC VISÉ

Tout public

CODES

NSF : 227

Code Rome : F1603

OBJECTIFS

Acquérir les prérequis permettant de sécuriser son parcours afin d'intégrer une formation certifiante ou un emploi :

- Les premiers gestes professionnels, en toute sécurité, sur plateaux techniques.
- Les compétences du socle de connaissances et de compétences professionnelles. Cléa.

Attestation de capacités professionnelles.

Certificat INRS de Sauveteur Secouriste du Travail (SST).

PRE-REQUIS

- Communication et compréhension à l'écrit et à l'oral en français.

Maîtrise des opérations de base en mathématiques

- Aptitude à la vie de chantier et aux déplacements - Pas de contre-indication médicale à l'exercice du métier

MODALITES DE RECRUTEMENT

Informations collectives, dossiers d'inscription, tests et entretien

MODALITES PEDAGOGIQUES

Cours du jour

CONTENUS

Enseignements généraux

- ▶ Communication écrite et orale
- ▶ Mathématiques appliqués au métier
- ▶ -Communication écrite et orale
- Mathématiques appliqués au métier
- Techniques de base de l'information et de la communication numérique

Enseignements professionnels

- ▶ Atelier et technologie dans la dominante professionnelle
- ▶ Initiation à la lecture de plans
- ▶ Certifications intermédiaires Sauveteur Secouriste du Travail (SST)
- ▶ -Atelier et technologie dans la dominante professionnelle
- Initiation à la lecture de plans
- Prévention des risques professionnels : gestes et postures, sécurité

Sensibilisation aux principes de développement durable

Préparation à l'emploi

Recherche de stage

Consolidation de projet - Bilan

VALIDATION

- ▶ attestation des acquis de formation niveau : 2

SUITE DE PARCOURS ET DEBOUCHES

Poursuite de parcours possible en :

- CAP Installateur/trice thermique,
- CAP Installateur/trice sanitaire,
- CAP froid et climatisation,
- Agent(e) de maintenance en chauffage

DUREE DE LA FORMATION : 300 heures + 105 heures en entreprise.
Durée moyenne : contenus et durées individualisés.

SESSIONS

Du 16/09/2024 au 15/11/2024

Lycée professionnel Le Champ de Claye - 77410 Claye-Souilly
01 60 05 14 46 - sperez@greta77.fr

ACCES A LA QUALIFICATION AUX METIERS DE LA COMPTABILITE

PUBLIC VISÉ

Tout public
Demandeur d'emploi
Prise en charge demandeur
d'emploi possible

CODES

NSF : 314
Formacode : 32663
Code Rome : M1203

OBJECTIFS

Cette formation a pour objectifs de conforter son projet professionnel, de se remettre à niveau et/ou d'acquérir les compétences de base pour accéder à une formation de niveau 4 en comptabilité ou à un emploi direct dans ce domaine.

Ce parcours permet, plus précisément, d'accéder, pour ceux qui n'en ont pas les pré requis, aux certifications préparant aux métiers du ROME M1203, regroupant les métiers suivants : Aide-comptable, Assistant comptable, Assistant de gestion en comptabilité, Assistant administratif et comptable, etc.

Afin de favoriser l'employabilité des stagiaires, cette formation s'attachera à développer les soft skills et les compétences numériques très attendues par les employeurs.

Des certifications Tosa ou Pix seront proposées aux stagiaires qui le souhaitent afin d'attester d'un niveau de compétences numériques acquises.

PRE-REQUIS

Cette formation a pour objectif de conforter son projet professionnel, de se remettre à niveau et/ou d'acquérir les compétences de base pour accéder à l'entrée en parcours de formation certifiant de niveau 4 préparant aux métiers du ROME M1203.....

Niveau d'entrée : niveau 3 (CAP, BEP, CFP du premier degré)

MODALITES DE RECRUTEMENT

Tests et entretien individuel

MODALITES PEDAGOGIQUES

Alternance de cours en présentiel et en ligne + stage en entreprise.

Cours du jour

Période de formation en entreprise.

CONTENUS

▶ Découverte des métiers et validation du projet professionnel	10h
▶ Consolidation des savoirs de base	35h
▶ Acquisition des bases de la comptabilité et des logiciels professionnels	105h
▶ Utilisation des outils et des environnements numériques	56h
▶ Accompagnement vers l'emploi et développement des soft-skills	32h
▶ Transition écologique	7h

VALIDATION

- ▶ attestation des acquis de formation niveau : sans

SUITE DE PARCOURS ET DEBOUCHES

Accéder à l'emploi ou entrée en parcours de formation certifiant de niveau 4 en comptabilité (Titre ASCA ; TP comptable assistant ...).

DUREE DE LA FORMATION : 245 heures + 70 heures en entreprise.

Durée moyenne : contenus et durées individualisés.

SESSIONS

Du 03/09/2024 au 31/10/2024

Meaux - Jean VILAR - 77100 MEAUX

01 60 09 38 32 - greta77.meaux-vilar@ac-creteil.fr

ACCES A LA QUALIFICATION METIERS DE LA LOGISTIQUE DE NIVEAUX 4 ET 5

PUBLIC VISÉ

Tout public
Demandeur d'emploi
Prise en charge demandeur
d'emploi possible

CODES

NSF : 311
Formacode : 31834
Code Rome : N1301

OBJECTIFS

Acquérir et consolider les compétences transversales nécessaires pour intégrer et réussir une formation de niveau supérieur dans le domaine de la logistique:

- communication professionnelle,
- raisonnement logico-mathématiques,
- utilisation des outils numériques,
- développement des compétences transverses.

Préparer une suite de parcours et choisir parmi les différentes certifications visées de niveau supérieur.

PRE-REQUIS

Les candidats sélectionnés devront avoir un projet professionnel validé dans les métiers du secteur transport et logistique.

Les compétences suivantes sont requises:

- compétences rédactionnelles de niveau 3
- compétences en mathématiques : maîtrise des calculs de base, connaissance des pourcentages, calcul de prix, utilisation de tableaux de bord
- connaissances de base des outils numériques (ordinateur, tableur et traitement de texte.
- notions d'anglais

Niveau d'entrée : niveau 3 (CAP, BEP, CFPA du premier degré)

MODALITES DE RECRUTEMENT

Information collective
Tests de positionnement et entretien

MODALITES PEDAGOGIQUES

Durée hebdomadaire moyenne 35h
Cours du jour

CONTENUS

- ▶ Module d'intégration
- ▶ Module d'anglais
- ▶ Module compétences transversales: numériques, transition écologique, soft skills
- ▶ Maîtrise des outils bureautiques et numériques
- ▶ S'exprimer en français en contexte professionnel logistique
- ▶ Calculer et raisonner en contexte professionnel logistique

VALIDATION

- ▶ attestation de compétences

SUITE DE PARCOURS ET DEBOUCHES

Bac pro Organisation de Transport de Marchandises
Titre pro Technicien en logistique d'entrepôt (niveau 4)
Titre pro Gestionnaire des Opérations de Transport Routier de Marchandises (GOTRM)
BTS Gestion des transports et logistique associés (GTLA),
Titre Technicien Supérieur en Méthodes et Exploitation Logistique (TSMEL),
BAC Transport

DUREE DE LA FORMATION : 140 heures.

Durée moyenne : contenus et durées individualisés.

SESSIONS

Du 24/06/2024 au 12/07/2024

Greta Fontainebleau - 77300 FONTAINEBLEAU

01 64 32 91 62 - greta77.fontainebleau1@ac-creteil.fr

ACTIVITE PHYSIQUE ET BIEN-ETRE AU TRAVAIL

PUBLIC VISÉ

Tout public

Plan de développement des
compétences

CODES

NSF : 344

OBJECTIFS

Savoir organiser ses activités physiques ou sportives au travail.
Quelles activités d'échauffement utiliser et comment pratiquer seul certaines activités.
Quels sports choisir selon ses envies et les problèmes physiques

PRE-REQUIS

Niveau d'entrée : sans niveau spécifique

MODALITES DE RECRUTEMENT

Formation et calendrier organisés avec l'entreprise

MODALITES PEDAGOGIQUES

Cours du jour
Période de formation en entreprise.

CONTENUS

- ▶ Construire un ensemble des exercices adaptés, à pratiquer en journée
- ▶ Exercices de développement de ses ressources physiques
- ▶ Faire le choix d'une activité physique cohérente

VALIDATION

- ▶ attestation niveau : sans

DUREE DE LA FORMATION : 7 heures.

SESSIONS

Sessions ouvertes toute l'année Centre de NOISIEL - 77186 NOISIEL
01 60 05 14 46 - greta77@ac-creteil.fr

AIPR - ATTESTATION D'INTERVENTION A PROXIMITE DES RESEAUX - NIVEAU OPERATEUR

PUBLIC VISÉ

Salarié(e)s
Plan de développement des compétences
Compte Personnel Formation

CODES

NSF : 231
RNCP : RS1282
Formacode : 22070
Code Rome : F1702

OBJECTIFS

- Réussir l'examen AIPR Niveau Opérateur
- Prévenir les risques d'accident sur chantier
- Intervenir en sécurité à Proximité des Réseaux
- Connaître les procédures liées au DT-DICT

PRE-REQUIS

Carte Nationale d'Identité ou Passeport à jour -Obligatoire - pour le passage de l'examen Niveau d'entrée : sans niveau spécifique

MODALITES DE RECRUTEMENT

Inscription permanente auprès du GRETA MTI 77 Centre Les Pannevelles - Provins

MODALITES PEDAGOGIQUES

Possibilités d'organiser des sessions

- en centre GRETA
- en Intra
- en e-learning
- en classe virtuelle

Ordinateurs et connexion internet fournis
Livret de formation remis aux stagiaires
Cours du jour

CONTENUS

- ▶ La procédure du DT-DICT
- ▶ Connaissance des réseaux
- ▶ Prévention et sécurité
- ▶ Techniques de travaux
- ▶ Exercice de marquage-piquage
- ▶ Passage du QCM en fin de formation
- ▶ Remise d'une attestation individuelle de compétences en relation avec la réussite ou l'échec au QCM officiel à chaque participant

VALIDATION

- ▶ Attestation de Compétences suite au QCM réglementaire / Centre d'examen n°50 pour le Ministère chargé de l'Environnement

DUREE DE LA FORMATION : 7 heures.

Durée moyenne : contenus et durées individualisés.

SESSIONS

Sessions ouvertes toute l'année Lycée les PANNEVELLES - 77487 Provins
01 60 05 14 46 - greta77.provins-pannevelles@ac-creteil.fr

AIPR ATTESTATION D'INTERVENTION A PROXIMITE DES RESEAUX - NIVEAU ENCADRANT OU CONCEPTEUR

PUBLIC VISÉ

Salarié(e)s
Plan de développement des
compétences
Compte Personnel Formation

CODES

NSF : 231
RNCP : RS1282
Formacode : 22070
Code Rome : F1702

OBJECTIFS

- Obtenir l'AIPR niveau Encadrant ou Concepteur
- Prévenir les risques d'accident et assurer la sécurité d'un chantier en amont du démarrage (réglementation DT-DICT du Ministère chargé de l'Environnement).

PRE-REQUIS

Carte Nationale d'Identité ou Passeport à jour -Obligatoire - pour le passage de l'exam
Niveau d'entrée : sans niveau spécifique

MODALITES DE RECRUTEMENT

Inscription permanente auprès du GRETA MTI 77 centre Les Pannevelles - Provins

MODALITES PEDAGOGIQUES

Possibilités d'organiser des sessions
- en centre GRETA
- en Intra
- en e-learning
- en classe virtuelle
Ordinateurs et connexion internet fournis
Livret de formation remis aux stagiaires
Cours du jour

CONTENUS

- ▶ La procédure du DT-DICT
- ▶ Connaissance des réseaux
- ▶ Prévention et sécurité
- ▶ Techniques de travaux
- ▶ Exercice de marquage-piquage
- ▶ Gestion de la prévention sur chantier
- ▶ Relevés topographiques
- ▶ Complément pour les Concepteurs :
Conception d'un projet et
Management de la sécurité
- ▶ Remise d'une attestation individuelle de compétences en relation avec la réussite ou l'échec au QCM officiel à chaque participant

VALIDATION

- ▶ Attestation de Compétences suite au QCM réglementaire / Centre d'examen n°50 pour le Ministère chargé de l'Environnement

DUREE DE LA FORMATION : 7 heures.

Durée moyenne : contenus et durées individualisés.

SESSIONS

Sessions ouvertes toute l'année Lycée les PANNEVELLES - 77487 Provins
01 60 05 14 46 - greta77.provins-pannevelles@ac-creteil.fr

ANGLAIS A VISEE PROFESSIONNELLE AVEC CERTIFICATION - PROGRAMME REGIONAL

PUBLIC VISÉ

Tout public
Demandeur d'emploi
Compte Personnel Formation
Prise en charge demandeur
d'emploi possible

CODES

NSF : 136
Formacode : 15214

OBJECTIFS

- La montée en compétences d'un ou plusieurs niveaux du référentiel du Cadre européen commun de référence pour les langues (CECRL).
- La préparation et l'obtention d'une certification en anglais inscrite au répertoire spécifique (RS) DCL/Toeic/Linguaskill

PRE-REQUIS

Pas de pré-requis niveau A1 min anglais faux débutant souhaité
Niveau d'entrée : niveau du CECRL

MODALITES DE RECRUTEMENT

Infocoll_entretien_test positionnement_dossier

MODALITES PEDAGOGIQUES

Cours en groupe face à face mais individualisé
Cours du jour

CONTENUS

Accueil et présentation des objectifs de formation, des certifications et des outils

- ▶ MODULE 1 : Communication orale (compréhension et expression) contextualisée au projet professionnel 100h
- ▶ MODULE 2 : Communication écrite contextualisée au projet professionnel visé 68h
- ▶ MODULE 3 : Compétences interculturelles à visée professionnelle 18h
- ▶ MODULE 4 : Réussir sa recherche d'emploi ou de formation qualifiante, préparer un entretien 24h
- ▶ MODULE 5 : Préparation spécifique à une certification d'anglais 18h
DCL en contrôle continu TOEIC ou LINGUASKILL
- ▶ Entretien fin de formation, Bilan final et préconisations post formation 2h

VALIDATION

- ▶ certificat niveau : cecl

SUITE DE PARCOURS ET DEBOUCHES

Le programme Anglais à visée professionnelle (AVP) a pour objectif de permettre aux demandeurs d'emploi ayant un projet professionnel validé, d'atteindre le niveau d'anglais attendu par les organismes de formations qualifiantes et les entreprises.

DUREE DE LA FORMATION : 250 heures.

Durée moyenne : contenus et durées individualisés.

SESSIONS

Du 15/01/2024 au 30/04/2025

Lycée François 1er - 77300 FONTAINEBLEAU

01 60 05 14 46 - greta77.fontainebleau1@ac-creteil.fr

Du 15/01/2024 au 30/04/2025

Meaux Ampère - 77100 MEAUX

01 60 05 14 46 - greta77.meaux-ampere@ac-creteil.fr

Du 15/01/2024 au 30/04/2025

Lycée Léonard de VINCI - 77000 Melun

01 60 05 14 46 - greta77@ac-creteil.fr

BAC PRO - MAINTENANCE DES MATERIELS, OPTION A : MATERIELS AGRICOLES

PUBLIC VISÉ

Tout public

Plan de développement des compétences

Pro A

CODES

NSF : 252

RNCP : RNCP29701

CERTIFINFO : 88649

Formacode : 21011

Code Rome : I1603

OBJECTIFS

Sous le contrôle du chef d'atelier et avec les différents services de l'entreprise, le titulaire de ce bac pro organise les interventions sur les machines. Il peut s'agir d'entretien, de réparation ou d'adaptation. Il effectue et formule le diagnostic, prévoit les moyens matériels nécessaires, désigne le ou les intervenants.

Il planifie les opérations, du démontage aux essais de remise en service.

Il est capable de réaliser l'intervention. Il contrôle, fait respecter les règles de sécurité.

Ce mécanicien exerce aussi un rôle de conseil auprès des utilisateurs : conditions d'emploi du matériel, modification d'équipements, avis sur un achat.

Il est apte à argumenter sur les avantages d'un produit ou d'un service.

PRE-REQUIS

Niveau d'entrée : niveau 3 (CAP, BEP, CFP du premier degré)

MODALITES PEDAGOGIQUES

La formation peut être suivie à temps complet ou en alternance.

Durée variable en fonction du niveau initial et de l'expérience professionnelle du candidat

Cours du jour

CONTENUS

- ▶ RNCP29701BC01 - U2: Analyse préparatoire à une intervention
- ▶ RNCP29701BC02 - U31: Réalisation d'interventions sur un matériel
- ▶ RNCP29701BC03 - U32: Communication technique: diagnostic sur un matériel en dysfonctionnement
- ▶ RNCP29701BC04 - U33: Activité de maintenance en milieu professionnel
- ▶ RNCP29701BC05 - U34: Economie-gestion
- ▶ RNCP29701BC06 - U35: Prévention-Santé-Environnement
- ▶ RNCP29701BC07 - U11: Mathématiques
- ▶ RNCP29701BC08 - U12: Sciences physiques et chimiques
- ▶ RNCP29701BC09 - U4: Langue vivante
- ▶ RNCP29701BC10 - U51: Français
- ▶ RNCP29701BC11 - U52: Histoire-géographie, enseignement moral et civique
- ▶ RNCP29701BC12 - U6: Arts appliqués et cultures artistiques

VALIDATION

- ▶ Diplôme BAC PRO - Maintenance des matériels, option A : matériels agricoles niveau : 4

SUITE DE PARCOURS ET DEBOUCHES

Ce bac professionnel débouche sur la vie active mais il est possible, sous certaines conditions, de poursuivre des études en BTS ou BTSA...

Exemple(s) de formation(s) :

Bac pro Maintenance des véhicules option A voitures particulières

Bac pro Maintenance des véhicules option B véhicules de transport routier

Bac pro Maintenance des véhicules option C motos/motocycles

BTS Maintenance des matériels de construction et de manutention

BTS techniques et services en matériels agricoles

BTSA génie des équipements agricoles

DUREE DE LA FORMATION : 700 heures + 280 heures en entreprise.

Durée moyenne : contenus et durées individualisés.

SESSIONS

Du 09/09/2024 au 13/06/2025

Campus de Coulommiers - 77527 Coulommiers

01 60 05 14 46 - greta77.coulommiers-campus@ac-creteil.fr

Du 08/09/2025 au 12/06/2026

Campus de Coulommiers - 77527 Coulommiers

01 60 05 14 46 - greta77.coulommiers-campus@ac-creteil.fr

BAC PRO - MAINTENANCE DES SYSTEMES DE PRODUCTION CONNECTES

PUBLIC VISÉ

CODES

NSF : 250

OBJECTIFS

Le titulaire du baccalauréat professionnel "Maintenance des Systèmes de Production Connectés" est un professionnel polyvalent dont l'objectif principal est de limiter le taux de panne ou d'indisponibilité des systèmes (quel que soit le type d'anomalie : mécanique, électrique, pneumatique, hydraulique, ...) en utilisant tous les moyens technologiques, humains et savoirs/connaissances qu'il a à sa disposition.

Il est le garant de leur disponibilité et de l'amélioration des systèmes de production ou de service, pour assurer les fonctions prévues (cadences, disponibilités, ...) tout au long de leur cycle de vie (depuis l'installation jusqu'au démantèlement).

PRE-REQUIS

Niveau d'entrée : niveau 3 (CAP, BEP, CFP du premier degré)

Niveau d'entrée : niveau 3 (CAP, BEP, CFP du premier degré)

MODALITES DE RECRUTEMENT

Dossier de recrutement

Tests de sélection

Entretien

MODALITES PEDAGOGIQUES

Cours du jour

Période de formation en entreprise.

Formation individualisée mixte : cours en présentiel, activités en ligne tutorées (FAD), accompagnement personnalisé.

CONTENUS

Enseignement général

- ▶ Français, Histoire, géographie, enseignement moral et civique
- ▶ Mathématiques, Physique-chimie
- ▶ Économie – gestion
- ▶ Prévention–santé–environnement
- ▶ Arts appliqués et cultures artistiques
- ▶ Anglais

Enseignement professionnel

- ▶ Préparation d'une intervention de maintenance
- ▶ Maintenance préventive d'un système
- ▶ Maintenance corrective d'un système pluritechnologique
- ▶ Participation à un projet d'amélioration continue sur un système pluritechnologique et son environnement

VALIDATION

- ▶ Diplôme BAC PRO - Maintenance des Systèmes de Production Connectés niveau : 4

DUREE DE LA FORMATION : 700 heures + 280 heures en entreprise.

SESSIONS

Du 13/11/2023 au 28/06/2024

Centre Frédéric JOLIOT CURIE - 77196 Dammarie-les-Lys
01 64 83 06 78 - greta77.melun@ac-creteil.fr

Du 23/09/2024 au 06/06/2025

Centre Frédéric JOLIOT CURIE - 77196 Dammarie-les-Lys
01 64 10 29 50 - greta77.melun@ac-creteil.fr

BAC PRO ANIMATION ENFANCE PERSONNES AGEES

PUBLIC VISÉ

Demandeur d'emploi

CODES

NSF : 330

RNCP : 34605

CERTIFINFO : 106941

Formacode : 44067

Code Rome : G1202

OBJECTIFS

Le baccalauréat professionnel "Animation-enfance et personnes âgées" a pour objet de certifier des animateurs généralistes capables de concevoir et réaliser des activités d'animation de nature variée, notamment auprès d'un public jeune et de personnes âgées en perte d'autonomie.

Le professionnel veillera, au travers ses activités et interventions, à répondre aux besoins et attentes exprimés ou potentiels, des publics cibles. Il mobilisera des compétences générales et spécifiques pour des projets d'autonomisation et de socialisation de groupes d'individus en rapport avec leur milieu et leur environnement.

PRE-REQUIS

Candidat ayant un diplôme de niveau 3 ou 4 et positionnement réglementaire en fonction du profil de candidat. Dispense des matières générales pour un candidat disposant d'un diplôme de niveau 4.

Avoir un projet professionnel validé dans le secteur de l'animation avec le conseiller

Niveau d'entrée : niveau 3 (CAP, BEP, CFP du premier degré)

MODALITES DE RECRUTEMENT

information collective, tests et entretien de motivation

MODALITES PEDAGOGIQUES

Formation individualisée mixte : cours en présentiel, activités en ligne tutorées (FAD), accompagnement personnalisé.

CONTENUS

- ▶ Contribution au fonctionnement de la structure ou du service par la mise en œuvre d'un projet d'animation
- ▶ Animation visant le maintien de l'autonomie et le bien être personnel en établissement ou à domicile
- ▶ Animation visant l'épanouissement, la socialisation et l'exercice des droits citoyens
- ▶ Eco/gestion, prévention santé environnement + SST
- ▶ Français et histoire géographie/Mathématiques
- ▶ Langues vivantes 1 et 2/Arts appliqués
- ▶ Modules complémentaires : numérique (+certification Pix), écologie et accompagnement métier

VALIDATION

- ▶ Diplôme BAC PRO Animation Enfance Personnes âgées niveau : 4

SUITE DE PARCOURS ET DEBOUCHES

L'animateur, titulaire de ce diplôme, exerce soit dans une structure publique relevant de la fonction publique territoriale ou hospitalière, soit dans une structure du secteur privé lucratif ou non lucratif. Les secteurs d'intervention sont : le secteur socioculturel, socioéducatif et le secteur de l'animation sociale.

Suites de parcours :

BP JEPS spécialité animateur mention animation sociale ou BP JEPS spécialité animateur mention loisirs tous publics

DEJEPS animation socio-éducative ou culturelle mention animation sociale

DUREE DE LA FORMATION : 631 heures + 321 heures en entreprise.
Durée moyenne : contenus et durées individualisés.

SESSIONS

Du 04/09/2023 au 31/05/2024

Lycée URUGUAY FRANCE - 77210 Avon
01 64 10 29 50 - greta77.melun@ac-creteil.fr

BAC PRO CARROSSIER PEINTRE AUTOMOBILE (CPA)

PUBLIC VISÉ

CODES

NSF : 254

RNCP : 37913

CERTIFINFO : 114493

Formacode : 23617

Code Rome : I1606

OBJECTIFS

Le titulaire du baccalauréat professionnel, de spécialité « carrossier peintre automobile » est un technicien qui intervient dans tout type d'entreprise de réparation et de peinture des carrosseries des véhicules. Son activité consiste, au sein de l'équipe, à réaliser :

- le diagnostic des déformations d'un véhicule accidenté ;
- le remplacement, la réparation des éléments détériorés
- le contrôle, l'analyse des structures et de la géométrie ;
- la préparation, la réalisation de la mise en peinture ;
- la remise en conformité du véhicule ;
- la finalisation de l'intervention.

PRE-REQUIS

MODALITES DE RECRUTEMENT

Passage de tests et entretien individuel pour validation du projet professionnel

MODALITES PEDAGOGIQUES

La formation peut être suivie à temps complet ou en alternance.

Cours du jour

Période de formation en entreprise.

CONTENUS

Enseignement général

▶ Mathématiques - Sciences Physiques	100h
▶ Economie-Gestion	100h
▶ Arts Appliqués	24h
▶ Français - Histoire-Géographie	100h
▶ Anglais	80h

Enseignement professionnel

▶ Atelier- Technologie	260h
▶ Analyse fonctionnelle et structurelle	80h
▶ Prévention Santé Environnement	30h

VALIDATION

- ▶ Diplôme BAC PRO Carrossier peintre automobile (CPA) niveau : 4

SUITE DE PARCOURS ET DEBOUCHES

Le bac pro a pour premier objectif l'insertion professionnelle mais, une poursuite d'études est envisageable en BTS. Par exemple :

MC (futur CS) Technicien(ne) en chaudronnerie aéronautique et spatiale
BTS Conception et réalisation de carrosserie

DUREE DE LA FORMATION : 700 heures + 420 heures en entreprise.

Durée moyenne : contenus et durées individualisés.

SESSIONS

Du 09/09/2024 au 13/06/2025

Lycée Georges Cormier - 77527 Coulommiers

01 60 05 14 46 - greta77.coulommiers-campus@ac-creteil.fr

Du 08/09/2025 au 12/06/2026

Lycée Georges Cormier - 77527 Coulommiers

01 60 05 14 46 - greta77.coulommiers-campus@ac-creteil.fr

BAC PRO MAINTENANCE DES MATÉRIELS OPTION C : MATÉRIELS D'ESPACES VERTS

PUBLIC VISÉ

Tout public

CODES

NSF : 252
RNCP : RNCP29642
CERTIFINFO : 88657
Formacode : 21034
Code Rome : I1603

OBJECTIFS

Sous le contrôle du chef d'atelier et avec les différents services de l'entreprise, le titulaire de ce bac pro organise les interventions sur les machines. Il peut s'agir d'entretien, de réparation ou d'adaptation. Il effectue et formule le diagnostic, prévoit les moyens matériels nécessaires, désigne le ou les intervenants.

Il planifie les opérations, du démontage aux essais de remise en service.

Il est capable de réaliser l'intervention.

Il contrôle, fait respecter les règles de sécurité.

Ce mécanicien exerce aussi un rôle de conseil auprès des utilisateurs : conditions d'emploi du matériel, modification d'équipements, avis sur un achat.

Il est apte à argumenter sur les avantages d'un produit ou d'un service.

PRE-REQUIS

Niveau d'entrée : niveau 3 (CAP, BEP, CFPA du premier degré)

MODALITES DE RECRUTEMENT

Passage de tests et entretien individuel pour validation du projet professionnel.

MODALITES PEDAGOGIQUES

La formation peut être suivie à temps complet ou en alternance.

Cours du jour

CONTENUS

- ▶ RNCP29701BC01 - U2: Analyse préparatoire à une intervention
- ▶ RNCP29701BC02 - U31: Réalisation d'interventions sur un matériel
- ▶ RNCP29701BC03 - U32: Communication technique: diagnostic sur un matériel en dysfonctionnement
- ▶ RNCP29701BC04 - U33: Activité de maintenance en milieu professionnel
- ▶ RNCP29701BC05 - U34: Economie-gestion
- ▶ RNCP29701BC06 - U35: Prévention-Santé-Environnement
- ▶ RNCP29701BC07 - U11: Mathématiques
- ▶ RNCP29701BC08 - U12: Sciences physiques et chimiques
- ▶ RNCP29701BC09 - U4: Langue vivante
- ▶ RNCP29701BC10 - U51: Français
- ▶ RNCP29701BC11 - U52: Histoire-géographie, enseignement moral et civique
- ▶ RNCP29701BC12 - U6: Arts appliqués et cultures artistiques

VALIDATION

- ▶ Diplôme Bac pro maintenance des matériels option C : matériels d'espaces verts niveau : 4

SUITE DE PARCOURS ET DEBOUCHES

Ce bac professionnel débouche sur la vie active mais il est possible, sous certaines conditions, de poursuivre des études en BTS ou BTSA...

Exemples de formations :

BTS Maintenance des matériels de construction et de manutention
BTS Maintenance des véhicules option A voitures particulières
BTS Maintenance des véhicules option C motocycles

BTS techniques et services en matériels agricoles
BTSA aménagements paysagers
BTSA génie des équipements agricoles

DUREE DE LA FORMATION : 700 heures + 280 heures en entreprise.
Durée moyenne : contenus et durées individualisés.

SESSIONS

Du 09/09/2024 au 13/06/2025 Campus de Coulommiers - 77527 Coulommiers
01 60 05 14 46 - greta77.coulommiers-campus@ac-creteil.fr

Du 08/09/2025 au 12/06/2026 Campus de Coulommiers - 77527 Coulommiers
01 60 05 14 46 - greta77.coulommiers-campus@ac-creteil.fr

BAC PRO METIER DE L'ELECTRICITE ET DE SES ENVIRONNEMENTS CONNECTES

PUBLIC VISÉ

Tout public

CODES

NSF : 255

RNCP : 25353

CERTIFINFO : 88281

Formacode : 24054

Code Rome : F1602

OBJECTIFS

Le titulaire du baccalauréat professionnel "Métiers de l'Électricité et de ses Environnements Connectés" met en œuvre et intervient sur les installations électriques et sur les réseaux de communication des domaines de la production, du transport, de la distribution, de la transformation et de la maîtrise de l'énergie électrique.

Il est capable de :

- analyser les conditions de l'opération et son contexte
- organiser l'opération dans son contexte
- définir une installation à l'aide de solutions préétablies
- réaliser une installation de manière éco-responsable
- contrôler les grandeurs caractéristiques de l'installation
- régler, paramétrer les matériels de l'installation
- valider le fonctionnement de l'installation
- diagnostiquer un dysfonctionnement
- remplacer un matériel électrique
- exploiter les outils numériques dans le contexte professionnel
- compléter les documents liés aux opérations
- communiquer avec le client/usager sur l'opération

Dans ses réalisations, il maîtrise les aspects normatifs, réglementaires, de sécurité des personnes et des biens, de l'efficacité énergétique, de la protection de l'environnement et du développement durable.

Il appréhende les aspects relationnels, économiques et commerciaux.

PRE-REQUIS

Formation Niveau II dans le domaine. Titulaire du CAP Electricien ou BEP Electrotechnique ou expérience en tant qu'électricien.

Motivation pour le secteur professionnel.

Apte à la vie de chantier.

Pas de contre-indication médicale à l'exercice du métier.

Niveau d'entrée : niveau 3 (CAP, BEP, CFP du premier degré)

MODALITES DE RECRUTEMENT

Tests de positionnement

Entretien de motivation

MODALITES PEDAGOGIQUES

Cours du jour

Période de formation en entreprise.

CONTENUS

UNITÉS PROFESSIONNELLES

- ▶ U2 Préparation d'une opération
- ▶ U31 : Réalisation d'une installation
- ▶ U32 : Livraison d'une installation
- ▶ U33 : Dépannage d'une installation

UNITÉS GÉNÉRALES

- ▶ U34 : Économie-Gestion
- ▶ U35 : Prévention - Santé - Environnement
- ▶ U4 : Langue vivante 1 Anglais
- ▶ U51 : Français
- ▶ U52 : Histoire, Géographie et Enseignements Moral et Civique
- ▶ U6 : Arts appliqués et cultures artistiques
- ▶ U11 : Mathématiques
- ▶ U12 : Sciences physiques et chimiques

MODULES TRANSVERSES

- ▶ Sauveteur Secouriste du Travail (SST)
- ▶ Techniques de recherche d'emploi

VALIDATION

- ▶ Diplôme BAC PRO MÉTIER DE L'ÉLECTRICITÉ ET DE SES ENVIRONNEMENTS CONNECTÉS niveau : 4

SUITE DE PARCOURS ET DEBOUCHES

Secteurs d'activités du bâtiment (résidentiel, tertiaire, industriel), de l'industrie, de l'agriculture, des services et des infrastructures.

Le bac pro a pour premier objectif l'insertion professionnelle mais, une poursuite d'études est envisageable en BTS.

Exemple(s) de formation(s) possible(s)

Technicien (ne) de maintenance des ascenseurs

Technicien de travaux sur ascenseurs

MC Technicien(ne) ascensoriste (service et modernisation)

MC Technicien(ne) en réseaux électriques

BTS Assistance technique d'ingénieur

BTS Conception et réalisation de systèmes automatiques

BTS Contrôle industriel et régulation automatique

BTS Électrotechnique

BTS Fluides, énergies, domotique option A génie climatique et fluidique

BTS Fluides, énergies, domotique option B froid et conditionnement d'air

BTS Fluides, énergies, domotique option C domotique et bâtiments communicants

BTS Maintenance des systèmes option A systèmes de production

BTS Maintenance des systèmes option C systèmes éoliens

DUREE DE LA FORMATION : 700 heures + 350 heures en entreprise.

SESSIONS

Du 25/09/2023 au 07/06/2024	Lycée Clément ADER - 77220 Tournan-en-Brie 01 60 05 14 46 - greta77.meaux-coubertin@ac-creteil.fr
Du 06/11/2023 au 31/05/2024	Lycée de la MARE CARREE - 77550 Moissy-Cramayel 01.64.83.06.78 - greta77.melun@ac-creteil.fr
Du 23/09/2024 au 06/06/2025	Lycée Clément ADER - 77220 Tournan-en-Brie 01 60 05 14 46 - greta77@ac-creteil.fr
Du 04/11/2024 au 30/06/2025	Centre Frédéric JOLIOT CURIE - 77196 Dammarie-les-Lys 01.64.10.29.50 - greta77.melun@ac-creteil.fr
Du 22/09/2025 au 05/06/2026	Lycée Clément ADER - 77220 Tournan-en-Brie 01 60 05 14 46 - greta77@ac-creteil.fr

BAC PRO TRPM - TECHNICIEN EN REALISATION DE PRODUITS MECANIQUES (EX TECHNICIEN D'USINAGE)

PUBLIC VISÉ

CODES

NSF : 251
RNCP : 35697
CERTIFINFO : 110283
Formacode : 31632
Code Rome : H2903

OBJECTIFS

Préparer à l'obtention du baccalauréat professionnel "Technicien en réalisation de produits mécaniques option Réalisation et suivi de production".

Le titulaire du baccalauréat professionnel s'insère généralement, en fonction du tissu industriel local (usinage, décolletage, outillage...), dans des entreprises industrielles de tailles différentes. Ces entreprises ont comme principaux marchés : l'industrie mécanique ; agroalimentaire, automobile, aéronautique et spatiale etc...

En lien avec le développement du numérique, l'évolution des technologies, les exigences de la qualité et les préoccupations environnementales.

PRE-REQUIS

Niveau d'entrée : niveau 3 (CAP, BEP, CFPA du premier degré)

MODALITES DE RECRUTEMENT

Information collective, test de positionnement et entretien

MODALITES PEDAGOGIQUES

La formation peut être suivie à temps complet ou en alternance.

Cours du jour

Période de formation en entreprise.

CONTENUS

Enseignement professionnel

- ▶ Etude et préparation de la réalisation
- ▶ Projet de réalisation de produits ou d'un outillage
- ▶ Suivi de production et maintenance

Enseignement général

- ▶ Français, Histoire-géographie- Enseignement moral et civique
- ▶ Mathématiques, Physique-chimie
- ▶ Économie – gestion
- ▶ Prévention-santé-environnement
- ▶ Anglais
- ▶ Arts appliqués et cultures artistiques

VALIDATION

- ▶ Diplôme BAC PRO TRPM - Technicien en réalisation de produits mécaniques (ex Technicien d'usinage) niveau : 4

DUREE DE LA FORMATION : 700 heures + 280 heures en entreprise.

SESSIONS

Du 25/09/2023 au 07/06/2024

Lycée Louis Lumière - 77504 CHELLES

01 60 09 33 22 - greta77.meaux-coubertin@ac-creteil.fr

Du 25/09/2023 au 07/06/2024

Lycée Léonard DE VINCI - 77011 Melun
01.64.83.06.78 - greta77.melun@ac-creteil.fr

BOP 104 : RENFORCEMENT DE LA LANGUE FRANÇAISE A VISEE PROFESSIONNELLE ET DES VALEURS REPUBLICAINES

PUBLIC VISÉ

Tout public

CODES

NSF : 136

Formacode : 15235

OBJECTIFS

Objectif général : Apprendre les bases du français, développer des compétences orales et écrites pour améliorer son aisance communicationnelle, son autonomie sociale pour pouvoir communiquer dans les situations courantes.

PRE-REQUIS

De préférence niveau A1-1

Niveau d'entrée : A1.1 du CECRL

MODALITES DE RECRUTEMENT

infocoll, test, entretien individuel

MODALITES PEDAGOGIQUES

Formation groupe en présentiel

Cours du jour

CONTENUS

MODULE 1 : COMMUNIQUER A L'ORAL DANS UN CONTEXTE PROFESSIONNEL

- ▶ - S'exprimer en utilisant un lexique et un registre de langue (familier, courant, soutenu) appropriés au contexte
- ▶ - Maîtriser les règles de base de la syntaxe (sons, liaisons, rythme, intonation), de la phonologie
- ▶ - Maîtriser le lexique des métiers (adapté au métier visé)
- ▶ - Développer son argumentation et sa capacité à interagir dans des situations variées
- **Prendre en charge une mission, en comprendre les informations et les actions à engager, les interactions à conduire, les conventions sociales à prendre en compte.**

MODULE 2 : COMMUNIQUER A L'ECRIT DANS UN CONTEXTE PROFESSIONNEL

- ▶ - Comprendre des textes variés, identifier les informations pertinentes dans des textes de son environnement.
- ▶ - Produire un message en respectant la construction d'une phrase simple
- ▶ - Maîtriser les règles de base de la syntaxe, du système verbal et nominal, de l'orthographe (Correspondance phonie-graphie)
- ▶ - Construire des paragraphes en utilisant des mots de liaison
- ▶ - Maîtriser les codes imposés par le format de la production demandée (formules de politesse, règles de présentation d'une note, d'un courrier, d'un email...)
- ▶ - Utiliser un vocabulaire professionnel adapté à une situation donnée

MODULE 3 : APPROPRIATION DES VALEURS REPUBLICAINES

VALIDATION

- ▶ attestation de compétences niveau : a2

DUREE DE LA FORMATION : 170 heures.

SESSIONS

Du 23/10/2023 au 30/06/2024

Lycée François 1er - 77300 FONTAINEBLEAU

0164329162 - greta77.fontainebleau1@ac-creteil.fr

Du 23/10/2023 au 30/06/2024

Lycée Léonard de VINCI - 77000 Melun
01 60 05 14 46 - greta77@ac-creteil.fr

Du 23/10/2023 au 30/06/2024

Meaux Ampère - 77100 MEAUX
01 60 05 14 46 - gmte77.meauxampere@ac-creteil.fr

Du 23/10/2023 au 30/06/2024

Lycée BACHELARD - 77500 Chelles
01 60 05 14 46 - greta77.chelles-bachelard@ac-creteil.fr

Du 26/04/2024 au 06/07/2025

Lycée Georges Cormier - 77527 Coulommiers
01 60 05 14 46 - greta77.coulommiers?campus@ac-creteil.fr

BP CONDUCTEUR D'ENGINS : TRAVAUX PUBLICS ET CARRIERES (H/F)

PUBLIC VISÉ

Salarié(e)s

Pro A

Contrat de professionnalisation

CODES

NSF : 231

RNCP : RNCP38715

Formacode : 22293

Code Rome : F1302

OBJECTIFS

Le titulaire du brevet professionnel « Conducteur d'engins : travaux publics et carrières » est un technicien dont les activités principales consistent à :

- Préparer l'intervention à partir de plans, de consignes et en tenant compte des normes et contraintes de l'entreprise ;
- Réaliser les ouvrages à l'aide d'engins pouvant être asservis en assurant sa sécurité et celle des autres salariés, des riverains et des autres corps d'état avec lesquels il sera amené à coopérer ;
- Rendre compte à sa hiérarchie ;
- Assurer l'entretien et la maintenance de premier niveau de son engin.

Il intervient sur chantier dans le cadre de travaux neufs, de réhabilitation ou d'entretien, évoluant dans le secteur des travaux publics, des carrières, du bâtiment et des mines. Les compétences du titulaire du brevet professionnel « Conducteur d'engins : travaux publics et carrières » sont principalement axées sur la polyvalence pour la conduite de différents engins de chantier.

PRE-REQUIS

CAP conducteur d'engins TP

Niveau d'entrée : niveau 3 (CAP, BEP, CFPA du premier degré)

MODALITES DE RECRUTEMENT

Dossier d'inscription, tests, entretien

MODALITES PEDAGOGIQUES

La formation peut être suivie à temps complet ou en alternance.

Cours du jour

CONTENUS

- ▶ RNCP38715BC01 - Etude, préparation et suivi d'un ouvrage
- ▶ RNCP38715BC02 - Présentation d'un rapport d'activités
- ▶ RNCP38715BC03 - Implantation et réalisation d'ouvrages
- ▶ RNCP38715BC04 - Maintenance, VRD et topographie
- ▶ RNCP38715BC05 - Mathématiques
- ▶ RNCP38715BC06 - Sciences physiques et chimiques
- ▶ RNCP38715BC07 - Expression française et connaissance du monde
- ▶ RNCP38715BC08 - Langue vivante étrangère
- ▶ CACES R 482 catégorie F
- ▶ SST
- ▶ Diplôme du Ministère de l'Education Nationale et de la Jeunesse enregistré le 25/06/2015

VALIDATION

- ▶ Diplôme BP Conducteur d'Engins : travaux publics et carrières (H/F) niveau : 4

SUITE DE PARCOURS ET DEBOUCHES

Emploi. Avec des compétences techniques et de l'expérience, le conducteur peut devenir chef d'équipe, voire chef de chantier. Il peut aussi poursuivre ses études en BTS Travaux publics

DUREE DE LA FORMATION : 840 heures + 1100 heures en entreprise.
Durée moyenne : contenus et durées individualisés.

SESSIONS

Du 08/09/2023 au 20/06/2025 Lycée les PANNEVELLES - 77487 Provins
01 60 05 14 46 - greta77.provins-pannevelles@ac-creteil.fr

Du 02/09/2024 au 19/06/2026 Lycée les PANNEVELLES - 77487 Provins
01 60 05 14 46 - greta77.provins-pannevelles@ac-creteil.fr

BTS BANQUE CONSEILLER DE CLIENTELE (PARTICULIERS)

PUBLIC VISÉ

Tout public
Plan de développement des compétences
Individuels payants
Contrat de sécurisation professionnelle
Compte Personnel Formation
Projet de transition professionnelle

CODES

NSF : 313
RNCP : 38381
Formacode : 41083
Code Rome : C1206

OBJECTIFS

Obtenir le diplôme de BTS Banque - conseiller de clientèle (particuliers) de niveau 5
Devenir conseiller ou chargé(e) de clientèle de particuliers d'un établissement du secteur bancaire.

PRE-REQUIS

Diplôme/titre de niveau 4 (Bac ou équivalent).
Expérience professionnelle dans le secteur tertiaire.
Niveau d'entrée : niveau 4 (BP, BT, baccalauréat professionnel ou technologique)

MODALITES DE RECRUTEMENT

Réunions d'informations collectives. Tests et entretiens individuels.

MODALITES PEDAGOGIQUES

La formation peut être suivie à temps complet ou en alternance.
Cours du jour
Formation individualisée mixte : cours en présentiel, activités en ligne tutorées (FAD), accompagnement personnalisé.

CONTENUS

Domaine général

- ▶ Culture générale et expression
- ▶ Langue vivante étrangère : Anglais

Domaine professionnel

- ▶ Gestion de la relation client
- ▶ Développement et suivi de l'activité commerciale, gestion du risque
- ▶ Environnement économique, juridique et organisationnel de l'activité bancaire
- ▶ Communication digitale, utilisation du système d'information et des outils numériques

Modules optionnels

- ▶ Techniques de Recherche d'Emploi (TRE) *
- ▶ * Pour public demandeur d'emploi uniquement

VALIDATION

- ▶ Diplôme BTS BANQUE conseiller de clientèle (particuliers) niveau : 5

SUITE DE PARCOURS ET DEBOUCHES

Licence professionnelle Assurance Banque Finance - Chargé de clientèle

DUREE DE LA FORMATION : 903 heures + 280 heures en entreprise.

Durée moyenne : contenus et durées individualisés.

SESSIONS

Du 18/09/2023 au 17/05/2024

Centre Noisiel - Le Luzard - 77186 NOISIEL

01 60 05 14 46 - greta77.noisiel-leluzard@ac-creteil.fr

Du 16/09/2024 au 16/05/2025

Centre Noisiel - Le Lizard - 77186 NOISIEL

01 60 05 14 46 - greta77.noisiel-leluzard@ac-creteil.fr

BTS COMPTABILITE ET GESTION

PUBLIC VISÉ

Tout public
Public de - 29ans
Plan de développement des compétences
Contrat d'apprentissage
Projet de transition professionnelle

CODES

NSF : 314
Formacode : 32663
Code Rome : M1203

OBJECTIFS

- Obtenir le diplôme du BTS Comptabilité et gestion
- Acquérir les compétences pour exercer les fonctions de collaborateur ou responsable d'un service comptable.

PRE-REQUIS

Diplôme/titre de niveau IV validé ou parcours de niveau III (Bac + 2) ou 3 ans d'expérience professionnelle dans le domaine.

MODALITES DE RECRUTEMENT

Test et entretien individuel.

MODALITES PEDAGOGIQUES

Parcours à temps complet ou en alternance.
Formation individualisée mixte : cours en présentiel, activités en ligne tutorées (FOAD), accompagnement personnalisé.

CONTENUS

Domaines Professionnels :

- ▶ P1. Contrôle et traitement comptable des opérations commerciales
- ▶ P2. Contrôle et production de l'information financière
- ▶ P3. Gestion des obligations fiscales
- ▶ P4. Gestion des relations sociales
- ▶ P5. Analyse et prévision de l'activité
- ▶ P6. Analyse de la situation financière
- ▶ P7. Fiabilisation de l'information et système d'information comptable

Domaines Généraux :

- ▶ Culture générale et expression - Anglais - Mathématiques appliquées
- ▶ Culture économique, juridique et managériale

Modules optionnels :

- ▶ Gestion de la paie ou du social (Module d'approfondissement, épreuve facultative F2)
- ▶ Remise à niveau des connaissances de base en mathématiques, français, anglais et Excel
- ▶ Accompagnement à la recherche d'emploi
- ▶ Méthodologie
- ▶ Éco-responsabilité professionnelle

VALIDATION

- ▶ Diplôme BTS Comptabilité et gestion niveau : 5

DUREE DE LA FORMATION : 1100 heures + 280 heures en entreprise.

Durée moyenne : contenus et durées individualisés.

SESSIONS

Du 09/09/2024 au 30/05/2025

Lycée BACHELARD - 77500 Chelles

0601887514 - greta77.chelles-bachelard@ac-creteil.fr

BTS CONCEPTION DES PROCESSUS DE REALISATION DES PRODUITS (CPRP) - OPTION A PRODUCTION UNITAIRE OU OPTION B : PRODUCTION SERIELLE

PUBLIC VISÉ

Tout public

CODES

NSF : 254

RNCP : 34076

CERTIFINFO : 87965

Formacode : 31652

Code Rome : H2903

OBJECTIFS

Préparer à l'obtention du Brevet de technicien supérieur Conception des Processus de Réalisation des Produits (CPRP) - Option A production unitaire ou Option B : production sérielle.

Le titulaire du brevet de technicien supérieur est amené à exercer son métier dans les domaines de la réalisation de sous-ensembles mécaniques. C'est un spécialiste des procédés de production par enlèvement ou addition de matières. Concepteur des processus qui y sont associés, il intervient tout au long de la chaîne d'obtention (définition – industrialisation – réalisation, assemblage et contrôle) des éléments mécaniques constituant les sous-ensembles industriels, qu'il s'agisse de biens de consommation pour le grand public, de biens d'équipement pour les entreprises, d'outillages spécialisés ou d'ensembles mécaniques à haute valeur ajoutée.

MODALITES DE RECRUTEMENT

Dossier d'inscription

Tests

Entretien

MODALITES PEDAGOGIQUES

Cours du jour

CONTENUS

Enseignement général

- ▶ Culture générale et expression
- ▶ Anglais
- ▶ Mathématiques/physiques appliquées

Enseignement Professionnel

- ▶ Conception préliminaire
- ▶ Projet industriel de conception et d'initialisation des processus
- ▶ Projet collaboratif d'optimisation d'un produit et d'un processus
- ▶ Gestion et suivi de réalisation en entreprise

VALIDATION

- ▶ Diplôme BTS Conception des Processus de Réalisation des Produits (CPRP) - Option A production unitaire ou Option B : production sérielle du Ministère de l'enseignement supérieur et de la recherche niveau : 5

SUITE DE PARCOURS ET DEBOUCHES

Licence professionnelle

DUREE DE LA FORMATION : 950 heures + 280 heures en entreprise.

Durée moyenne : contenus et durées individualisés.

SESSIONS

Du 01/09/2023 au 07/06/2024

Lycée Léonard DE VINCI - 77011 Melun
01 64 10 29 50 - greta77.melun@ac-creteil.fr

BTS ELECTROTECHNIQUE

PUBLIC VISÉ

Tout public
Public de - 29ans
Contrat d'apprentissage

CODES

NSF : 200
Formacode : 24054
Code Rome : H1504

OBJECTIFS

Être capable, dans le cadre d'un projet de développement, de participer à l'élaboration de la spécification technique; Assurer la responsabilité d'une partie d'affaire, de la définition technique au pilotage ou à la mise en œuvre de la réalisation.

PRE-REQUIS

Être titulaire d'un baccalauréat technologique STI génie électrique
d'un baccalauréat scientifique S, d'un bac pro ELEEC
Niveau d'entrée : niveau 4 (BP, BT, baccalauréat professionnel ou technologique)

MODALITES DE RECRUTEMENT

Dossier d'inscription
Test
Entretien

MODALITES PEDAGOGIQUES

Parcours en alternance.
Formation individualisée mixte : cours en présentiel, accompagnement personnalisé.
Cours du jour
Période de formation en entreprise.

CONTENUS

Enseignement Général

- ▶ Français/ Hist Géo 90h
- ▶ Maths/ Sciences physiques 210h
- ▶ Anglais 60h

Enseignement Professionnel

- ▶ Atelier/ Techno /Réalisation 270h
- ▶ AFS/ Lecture de plans/ Etude 390h

Enseignement Transversal

- ▶ Techniques de Recherche d'Emploi (TRE) 32h
- ▶ Centre de Ressources (CDR) 40h
- ▶ Accueil 3h
- ▶ Bilan 5h

Période de Formation en Milieu Professionnel (PFMP)

- ▶ Stage en entreprise 280h

VALIDATION

- ▶ Diplôme BTS Electrotechnique niveau : 5

SUITE DE PARCOURS ET DEBOUCHES

Licence Professionnelle

DUREE DE LA FORMATION : 1100 heures + 280 heures en entreprise.

Durée moyenne : contenus et durées individualisés.

SESSIONS

Du 01/09/2022 au 30/06/2024

Lycée Léonard DE VINCI - 77011 Melun
01 64 83 06 78 - greta77@ac-creteil.fr

Du 11/09/2023 au 28/06/2024

Lycée Léonard DE VINCI - 77011 Melun
01 64 83 06 78 - greta77.melun@ac-creteil.fr

BTS SERVICES INFORMATIQUES AUX ORGANISATIONS (SIO)- OPTION SISR

PUBLIC VISÉ

Tout public
 Public de - 29ans
 Contrat d'apprentissage
 Individuels payants
 Compte Personnel Formation
 Prise en charge demandeur d'emploi possible

CODES

NSF : 326
 Formacode : 31054
 Code Rome : M1801

OBJECTIFS

Préparation du diplôme d'Etat (niveau 5) : BTS Services Informatiques aux Organisations – Solutions d'infrastructure, systèmes et réseaux (SISR)

PRE-REQUIS

Être titulaire d'un bac ou avoir suivi la scolarité complète y menant ou titre professionnel de niveau équivalent. Connaissances de l'environnement informatique de base. Expérience professionnelle prise en compte dans le cadre d'un positionnement réglementaire. Aimer faire de la veille technologique, Aimer travailler en équipe, Être rigoureux et organisé

Niveau d'entrée : niveau 4 (BP, BT, baccalauréat professionnel ou technologique)

MODALITES PEDAGOGIQUES

Méthodes et techniques informatiques
 Solutions informatiques (SI)
 Méthodes et techniques informatiques
 Solutions d'infrastructure, systèmes et réseaux –Option SISR
 Méthodes et techniques informatiques
 Projets personnalisés encadrés (PFE)
 Méthodes et techniques informatiques :
 Travail en laboratoire informatique
 Mathématiques pour l'informatique
 Analyse économique, juridique et managériale des services informatiques
 Culture générale et expression – Français
 Expression et communication en langue anglaise
 Cours du jour

CONTENUS

▶ Culture générale et expression	70h
▶ Expression et communication en langue anglaise	70h
▶ Mathématiques pour l'informatique	83h
▶ Culture économique, juridique et managériale pour l'informatique	150h
▶ Administration des systèmes et des réseaux	276h
▶ Cybersécurité des services informatiques	254h
▶ Accompagnement à l'emploi ; Insertion professionnelle	28h
▶ Softskills	14h

VALIDATION

▶ Diplôme BTS Services Informatiques aux Organisations (SIO)- option SISR	niveau : 5
---	------------

SUITE DE PARCOURS ET DEBOUCHES

Débouchés : administration des systèmes et des réseaux
 suites (exemples) :
 Licences pro informatiques
 TP Administrateur d'infrastructures sécurisées
 TP administrateur Devops

DUREE DE LA FORMATION : 945 heures + 350 heures en entreprise.
Durée moyenne : contenus et durées individualisés.

SESSIONS

Du 11/09/2023 au 26/05/2024 Lognes - Espace DIDEROT - 77185 Lognes
01 60 05 75 00 - sophie.combet-roche@ac-creteil.fr

Du 03/09/2024 au 30/05/2025 Lognes - Espace DIDEROT - 77185 Lognes
01 60 05 75 00 - sophie.combet-roche@ac-creteil.fr

BUREAUTIQUE : PREPARATION AU TOSA® EXCEL - NIVEAU AVANCE

PUBLIC VISÉ

Tout public

Plan de développement des compétences

Individuels payants

Compte Personnel Formation

Prise en charge demandeur d'emploi possible

CODES

NSF : 326

RNCP : 5252

Formacode : 35054

OBJECTIFS

Préparer et valider la certification TOSA® EXCEL sur le logiciel EXCEL en obtenant le meilleur score en validant le niveau visé par le stagiaire

PRE-REQUIS

Maîtrise du niveau opérationnel du référentiel TOSA EXCEL

MODALITES DE RECRUTEMENT

Entretien individuel

Test de positionnement

MODALITES PEDAGOGIQUES

Formation mixte individualisée : en présentiel et/ou à distance

Cours du jour

CONTENUS

Personnalisation de l'environnement et de l'affichage

- ▶ - Mettre en page et imprimer en utilisant les options proposées par le logiciel
- ▶ - Utiliser le mode Affichage approprié
- ▶ - Maîtriser le volet Navigation
- ▶ - Fractionner un classeur
- ▶ - Personnaliser l'interface
- ▶ - Afficher l'onglet Développeur
- ▶ - Personnaliser la barre d'outils Accès rapide
- ▶ - Personnaliser les raccourcis claviers

Gestion du mode Backstage, formats de fichier / Sécurité

- ▶ - Récupérer une version antérieure du document
- ▶ - Reconnaître des formats de fichier
- ▶ - Connaître la fonction de signature électronique
- ▶ - Protéger une feuille de calcul
- ▶ - Protéger un classeur ou une feuille

Automatisation des tâches

- ▶ - Exécuter des macros enregistrées

Calculs

- ▶ - Etablir des calculs multi-feuilles et multi-classeurs
- ▶ - Réviser une formule de calcul
- ▶ - Effectuer des calculs sur les dates et les heures

Fonctions

- ▶ - Utiliser les fonctions mathématiques : ARRONDI - ENT
- ▶ - Utiliser les fonctions de recherche avancées : INDEX, EQUIV
- ▶ - Utiliser les fonctions REMPLACER et REMPLACERB
- ▶ - Utiliser les fonctions de date : AUJOURD'HUI, JOUR, MOIS, JOURSEM et la fonction d'heure
- ▶ - Compter les occurrences d'un tableau (NB.SI)
- ▶ - Générer des nombres aléatoires (ALEA)
- ▶ - Classer des valeurs (RANG)
- ▶ - Utiliser les fonctions de recherche simples : RECHERCHEV, RECHERCHEH
- ▶ - Utiliser les fonctions CONCATENER
- ▶ Utiliser les fonctions de texte: GAUCHE, DROITE, STXT, EXACT

Calculs dans une base de données

- ▶ - Utiliser les fonctions de base de données: BDNB, BDNBVAL, BDSOMME,

BDMOYENNE, BDMAX, BDMIN, NB.SI.ENS, SOMME.SI.ENS, MOYENNE.SI.ENS

- ▶ - Utiliser des sous-totaux dans un tableau de données
- ▶ - Utiliser la fonction SOUS-TOTAL
- ▶ - Utiliser la fonction SOMMEPROD
- ▶ - Utiliser les fonctions GAUCHE, DROITE, STXT
- ▶ - Utiliser les fonctions REMPLACER et REMPLACERB

Mise en forme et mise en page

- ▶ - Utiliser les mises en forme automatiques
- ▶ - Définir l'arrière-plan des feuilles de classeur
- ▶ - Appliquer des mises en forme conditionnelles avec formule
- ▶ - Utiliser les thèmes de classeur
- ▶ - Modifier les marges et l'orientation du classeur
- ▶ - Gérer les sauts de page
- ▶ - Insérer un arrière-plan

Gestion des objets graphiques

- ▶ - Insérer une capture d'écran
- ▶ - Insérer tout type de forme
- ▶ - Maîtriser l'utilisation de SmartArt
- ▶ - Enregistrer un modèle de graphique
- ▶ - Insérer des symboles et des équations
- ▶ - Mettre en forme des objets graphiques
- ▶ - Modifier la forme
- ▶ - Utiliser le volet Sélection
- ▶ - Gérer la propriété des objets

Gestion de tableaux de base de données étendues

- ▶ - Utiliser la fonction tableau
- ▶ - Effectuer des tris multicritères et des tris personnalisés
- ▶ - Utiliser des filtres élaborés pour extraire des données
- ▶ - Maîtriser le remplissage instantané
- ▶ - Insérer et utiliser des segments
- ▶ - Convertir un tableau en plage de données
- ▶ - Créer et gérer des listes déroulantes
- ▶ - Utiliser le bouton Remplissage
- ▶ - Utiliser la fonction Consolider

Analyse graphique

- ▶ - Superposer des séries
- ▶ - Gérer la largeur d'intervalles
- ▶ - Utiliser un axe secondaire
- ▶ - Insérer des courbes de tendances
- ▶ - Créer un graphique boursier ou un graphique radar

Création et analyse d'un tableau croisé dynamique

- ▶ - Créer et modifier un tableau croisé dynamique
- ▶ - Sélectionner, copier, déplacer, supprimer un tableau croisé dynamique
- ▶ - Actualiser un tableau croisé dynamique
- ▶ - Modifier la disposition et la mise en forme d'un tableau croisé dynamique
- ▶ - Supprimer les doublons

Outil d'Analyse rapide

- ▶ - Utiliser tous les outils d'Analyse rapide

VALIDATION

- ▶ Certification TOSA EXCEL RS 5252

SUITE DE PARCOURS ET DEBOUCHES

Préparation du TOSA niveau expert

DUREE DE LA FORMATION : 35 heures.

SESSIONS

Sessions ouvertes toute l'année	Lycée François 1er - 77300 FONTAINEBLEAU 01 64 32 91 62 - greta77.fontainebleau1@ac-creteil.fr
Sessions ouvertes toute l'année	Lycée Léonard de VINCI - 77000 Melun 01 84 86 06 52 - greta77.melun-devinci@ac-creteil.fr
Sessions ouvertes toute l'année	Lycée J. PREVERT - 77380 Combs-la-Ville 01 60 34 51 20 - greta77.combs-prevert@ac-creteil.fr
Sessions ouvertes toute l'année	Champs - Collège J. WIENER - 77420 Champs-sur-Marne 01 61 44 08 40 - greta77.champs-wiener@ac-creteil.fr
Sessions ouvertes toute l'année	Meaux - Jean VILAR - 77100 MEAUX 01 60 09 38 32 - greta77.meaux-vilar@ac-creteil.fr
Sessions ouvertes toute l'année	Lycée Georges Cormier - 77527 Coulommiers 01 64 75 30 01 - greta77.coulommiers-campus@ac-creteil.fr

BUREAUTIQUE : PREPARATION AU TOSA® EXCEL - NIVEAU BASIQUE

PUBLIC VISÉ

Tout public

Plan de développement des compétences

Individuels payants

Compte Personnel Formation

Prise en charge demandeur d'emploi possible

CODES

NSF : 326

RNCP : 5252

Formacode : 35054

OBJECTIFS

Préparer et valider la certification TOSA® EXCEL sur le logiciel EXCEL en obtenant le meilleur score en validant le niveau visé par le stagiaire

PRE-REQUIS

Maîtrise du niveau initial du référentiel TOSA EXCEL

MODALITES DE RECRUTEMENT

Entretien individuel

Test de positionnement

MODALITES PEDAGOGIQUES

Formation mixte individualisée : en présentiel et/ou à distance

Cours du jour

CONTENUS

Généralités sur l'environnement

- ▶ - Identifier les onglets sur ruban
- ▶ - Figurer les volets

Modifications de l'environnement

- ▶ - Imprimer et mettre en page un document
- ▶ - Changer la largeur des colonnes
- ▶ - Changer la hauteur des lignes
- ▶ - Supprimer et insérer des cellules
- ▶ - Enregistrer un document sous un autre nom

Calculs

- ▶ - Saisir une addition, une soustraction, une multiplication et une division
- ▶ - Identifier l'ordre correct des opérations

Formules

- ▶ - Saisir une formule dans une cellule
- ▶ - Comprendre les formules IF, MAX, MIN, SUMIF, and COUNTIF

Mise en forme

- ▶ - Connaître les mises en forme propres à Excel
- ▶ - Connaître les encadrements
- ▶ - Maîtriser la différence entre la couleur de fond et la couleur de police
- ▶ - Utiliser l'outil Pinceau

Graphiques

- ▶ - Créer et déplacer un graphique dans une feuille
- ▶ - Distinguer les principaux graphiques

Tri des données

- ▶ - Effectuer un tri automatique
- ▶ - Classifier par ordre croissant ou décroissant
- ▶ - Classifier par ordre alphabétique ou anti-alphabétique

Utilisation de l'outil Analyse rapide

- ▶ - Connaître et utiliser l'outil Analyse rapide

VALIDATION

- ▶ Certification TOSA EXCEL RS 5252

SUITE DE PARCOURS ET DEBOUCHES

Préparation du TOSA niveau opérationnel/avancé/expert

DUREE DE LA FORMATION : 28 heures.

SESSIONS

Sessions ouvertes toute l'année	Greta Fontainebleau - 77300 FONTAINEBLEAU 01 60 05 14 46 - greta77.fontainebleau1@ac-creteil.fr
Sessions ouvertes toute l'année	Lycée Léonard de VINCI - 77000 Melun 01 84 86 06 52 - greta77.melun-devinci@ac-creteil.fr
Sessions ouvertes toute l'année	Lycée J. PREVERT - 77380 Combs-la-Ville 01 60 34 51 20 - greta77.combs-prevert@ac-creteil.fr
Sessions ouvertes toute l'année	Champs - Collège J. WIENER - 77420 Champs-sur-Marne 01 61 44 08 40 - greta77.champs-wiener@ac-creteil.fr
Sessions ouvertes toute l'année	Meaux - Jean VILAR - 77100 MEAUX 01 60 09 38 32 - greta77.meaux-vilar@ac-creteil.fr
Sessions ouvertes toute l'année	Lycée Georges Cormier - 77527 Coulommiers 01 64 75 30 01 - greta77.coulommiers-campus@ac-creteil.fr

BUREAUTIQUE : PREPARATION AU TOSA® EXCEL - NIVEAU EXPERT

PUBLIC VISÉ

Tout public

Plan de développement des compétences

Individuels payants

Compte Personnel Formation

Prise en charge demandeur d'emploi possible

CODES

NSF : 326

RNCP : 5252

Formacode : 35054

OBJECTIFS

Préparer et valider la certification TOSA® EXCEL sur le logiciel EXCEL en obtenant le meilleur score en validant le niveau visé par le stagiaire

PRE-REQUIS

Maîtrise du niveau avancé du référentiel TOSA EXCEL

MODALITES DE RECRUTEMENT

Entretien individuel

Test de positionnement

MODALITES PEDAGOGIQUES

Formation mixte individualisée : en présentiel et/ou à distance

Cours du jour

CONTENUS

Personnalisation et automatisation de l'environnement

- ▶ - Connaître de manière exhaustive tous les onglets
- ▶ - Ouvrir, créer, gérer et exécuter une macro
- ▶ - Personnaliser la barre d'outils Accès rapide
- ▶ - Gérer toutes les formes d'extensions de fichier

Partage et révision des données

- ▶ - Importer des données externes (fichiers, web, etc.)
- ▶ - Afficher les connexions aux données externes
- ▶ - Exporter et partager des données
- ▶ - Actualiser des données externes
- ▶ - Gérer les liens

Méthodes de calcul

- ▶ - Utiliser les options avancées du gestionnaire de nom
- ▶ - Connaître d'une manière exhaustive l'outil de vérification des formules
- ▶ - Evaluer une formule
- ▶ - Utiliser la fenêtre Espion
- ▶ - Maîtriser les options de calcul et les fonctions de calcul dans un tableau

Écriture et décryptage de formules complexes

- ▶ - Utiliser les fonctions matricielles complexes: INDEX, EQUIV, DECALER
- ▶ - Utiliser les fonctions d'Informations: ESTNA, ESTNUM, ESTVIDE
- ▶ - Utiliser les fonctions financières: VPM(), NPM(), TAUX()
- ▶ - Utiliser les fonctions de dates avancées: NB.JOURS.OUVRES(), SERIE.JOUR.OUVRE(), DATEDIF()
- ▶ - Utiliser de façon experte la bibliothèque de fonctions

Édition et mise en forme

- ▶ - Connaître toutes les options du collage spécial
- ▶ - Connaître de manière exhaustive les formats
- ▶ - Gérer de manière experte les noms dans un tableur
- ▶ - Maîtriser de manière exhaustive le gestionnaire de noms
- ▶ - Gérer parfaitement les liens hypertexte
- ▶ - Gérer des séries : chronologies, incrémentées, etc.

Création et gestion des formulaires

- ▶ - Insérer des contrôles de formulaires
- ▶ - Insérer des contrôles ActiveX

Analyse et simulation de calculs

- ▶ - Concevoir un tableau d'hypothèses
- ▶ - Utiliser le Gestionnaire de scénarios
- ▶ - Analyser les données avec le solveur
- ▶ - Gérer cellules variables et cibles, contraintes, résultats
- ▶ - Maîtriser la validation de données

Gestion des tableaux croisés dynamiques

- ▶ - Maîtriser les totaux, sous-totaux et différents calculs
- ▶ - Utiliser toutes les fonctions de synthèse
- ▶ - Utiliser des segments et des barres de chronologie
- ▶ - Actualiser les données
- ▶ - Créer et gérer les graphiques croisés dynamiques
- ▶ - Utiliser et gérer l'ensemble des options d'un TCD

Analyse graphique des données

- ▶ - Maîtriser de manière exhaustive les données et les types de graphique
- ▶ - Insérer et personnaliser un graphique sparkline
- ▶ - Réaliser des graphiques complexes

VALIDATION

- ▶ Certification TOSA EXCEL RS 5252

SUITE DE PARCOURS ET DEBOUCHES

Toutes les formations en secrétariat bureautique

DUREE DE LA FORMATION : 35 heures.

Durée moyenne : contenus et durées individualisés.

SESSIONS

Sessions ouvertes toute l'année Lycée François 1er - 77300 FONTAINEBLEAU
01 64 32 91 62 - greta77.fontainebleau1@ac-creteil.fr

Sessions ouvertes toute l'année Lycée Léonard de VINCI - 77000 Melun
01 84 86 06 52 - greta77.melun-devinci@ac-creteil.fr

Sessions ouvertes toute l'année Lycée J. PREVERT - 77380 Combs-la-Ville
01 60 34 51 20 - greta77.combs-prevert@ac-creteil.fr

Sessions ouvertes toute l'année Champs - Collège J. WIENER - 77420 Champs-sur-Marne
01 61 44 08 40 - greta77.champs-wiener@ac-creteil.fr

Sessions ouvertes toute l'année Meaux - Jean VILAR - 77100 MEAUX
01 60 09 38 32 - greta77.meaux-vilar@ac-creteil.fr

Sessions ouvertes toute l'année Lycée Georges Cormier - 77527 Coulommiers
01 64 75 30 01 - greta77.coulommiers-campus@ac-creteil.fr

BUREAUTIQUE : PREPARATION AU TOSA® EXCEL - NIVEAU OPERATIONNEL

PUBLIC VISÉ

Tout public
Plan de développement des compétences
Individuels payants
Compte Personnel Formation
Prise en charge demandeur d'emploi possible

CODES

NSF : 326
RNCP : 5252
Formacode : 35054

OBJECTIFS

Préparer et valider la certification TOSA® EXCEL sur le logiciel EXCEL en obtenant le meilleur score en validant le niveau visé par le stagiaire

PRE-REQUIS

Maîtrise du niveau basique du référentiel TOSA EXCEL

MODALITES DE RECRUTEMENT

Entretien individuel
Test de positionnement

MODALITES PEDAGOGIQUES

Formation mixte individualisée : en présentiel et/ou à distance
Cours du jour

CONTENUS

Connaissance de l'environnement

- ▶ - Modifier la zone d'impression
- ▶ - Se déplacer à l'aide de raccourcis clavier
- ▶ - Utiliser la poignée de recopie
- ▶ - Dupliquer une feuille de calcul
- ▶ - Constituer un groupe de travail

Collage spécial

- ▶ - Coller et transposer les valeurs
- ▶ - Coller en effectuant une opération
- ▶ - Coller les formats

Options d'enregistrement et d'impression des documents

- ▶ - Enregistrer un document au format PDF
- ▶ - Connaître les règles de compatibilité entre les différentes versions de documents
- ▶ - Maîtriser les options d'impression
- ▶ - Insérer un en-tête ou un pied de page

Méthodes de calcul

- ▶ - Connaître et utiliser les références absolues et relatives dans une formule
- ▶ - copier ou déplacer une formule
- ▶ - Utiliser du texte dans une formule
- ▶ - Comprendre les principales erreurs de calcul : #NOM, ? #DIV/0!, #####

Utilisation des formules fréquentes

- ▶ - Créer des formules de calcul longues avec plusieurs opérateurs arithmétiques
- ▶ - Utiliser des fonctions de calcul statistique simples : SOMME, MOYENNE, MAX, MIN
- ▶ - Utiliser les formules conditionnelles : SI, SI impriqués, OU, ET

Amélioration de la mise en forme et révision des cellules

- ▶ - Connaître les différents formats de cellule
- ▶ - Utiliser le séparateur de milliers
- ▶ - Fusionner des cellules
- ▶ - Modifier l'alignement du contenu d'une cellule
- ▶ - Comprendre la mise en forme conditionnelle
- ▶ - Utiliser le vérificateur d'orthographe
- ▶ - Accepter ou refuser les corrections

Création et mise en forme d'un tableau

- ▶ - Créer un tableau
- ▶ - Appliquer un style à un tableau

Insertion d'objets graphiques

- ▶ - Insérer un SmartArt, une forme ou une image
- ▶ - Insérer un graphique

Amélioration de la mise en forme d'un graphique

- ▶ - Effectuer une mise en forme avec les styles de graphique
- ▶ - Agrandir et réduire la taille d'un graphique
- ▶ - Gérer les titres et légendes
- ▶ - Modifier les séries de données d'un graphique
- ▶ - Imprimer un graphique

Lecture d'un tableau croisé dynamique

- ▶ - Reconnaître un tableau croisé dynamique
- ▶ - Analyser les données dans un tableau croisé dynamique
- ▶ - Filtrer les données d'un tableau
- ▶ - Utiliser le remplissage instantané
- ▶ - Utiliser les filtres complexes

Tri et recherche des données

- ▶ - Rechercher, remplacer ou sélectionner des données
- ▶ - Utiliser des filtres automatiques

Utilisation de l'outil Analyse rapide

- ▶ - Identifier l'utilité de la fonction
- ▶ - Utiliser la fonction

VALIDATION

- ▶ Certification TOSA EXCEL RS 5252

SUITE DE PARCOURS ET DEBOUCHES

Préparation du TOSA niveau avancé/expert

DUREE DE LA FORMATION : 35 heures.

SESSIONS

Sessions ouvertes toute l'année Greta Fontainebleau - 77300 FONTAINEBLEAU
01 64 32 91 62 - greta77.fontainebleau1@ac-creteil.fr

Sessions ouvertes toute l'année Lycée Léonard de VINCI - 77000 Melun
01 84 86 06 52 - greta77.melun-devinci@ac-creteil.fr

Sessions ouvertes toute l'année Lycée J. PREVERT - 77380 Combs-la-Ville
01 60 34 51 20 - greta77.combs-prevert@ac-creteil.fr

Sessions ouvertes toute l'année Champs - Collège J. WIENER - 77420 Champs-sur-Marne
01 61 44 08 40 - greta77.champs-wiener@ac-creteil.fr

Sessions ouvertes toute l'année Meaux - Jean VILAR - 77100 MEAUX
01 60 09 38 32 - greta77.meaux-vilar@ac-creteil.fr

Sessions ouvertes toute l'année Lycée Georges Cormier - 77527 Coulommiers

BUREAUTIQUE : PREPARATION AU TOSA® POWERPOINT - NIVEAU AVANCE

PUBLIC VISÉ

Tout public

CODES

NSF : 326

RNCP : 6199

Formacode : 35054

OBJECTIFS

Préparer et valider la certification TOSA® PowerPoint sur le logiciel PowerPoint en obtenant le meilleur score en validant le niveau visé par le stagiaire

PRE-REQUIS

Maîtrise du niveau opérationnel du référentiel TOSA Powerpoint

MODALITES DE RECRUTEMENT

Entretien individuel

Test de positionnement

MODALITES PEDAGOGIQUES

Formation mixte individualisée : en présentiel et/ou à distance.

La formation débute par un test de positionnement qui permet d'adapter le parcours en contenu et en durée aux besoins du stagiaire.

Cours du soir

CONTENUS

Environnement et affichage

- ▶ -Connaître l'ensemble des onglets et des rubans associés
- ▶ -Maîtriser les différents modes d'affichage
- ▶ -Personnaliser l'affichage
- ▶ -Personnaliser les onglets et le ruban
- ▶ -Afficher l'onglet Développeur

Gestion du mode Backstage et des formats de fichier

- ▶ -Récupérer une ancienne version d'une présentation
- ▶ -Reconnaître les différents formats de fichier PowerPoint (notamment .potx et .potm)
- ▶ -Gérer les options d'impression

Organisation des diapositives

- ▶ -Organiser des diapositives par le plan
- ▶ -Déplacer le texte sur un plan
- ▶ -Insérer et gérer des sections
- ▶ -Gérer les en-têtes et pieds de page

Diaporamas complexes

- ▶ -Maîtriser les différents modes de présentation (mode Diaporama, mode Présentateur, mode Lecture)
- ▶ -Créer une présentation à exécution automatique

Mise en forme du texte

- ▶ -Appliquer des styles WordArt
- ▶ -Réaliser un collage spécial
- ▶ -Utiliser le volet Presse-papier
- ▶ -Aligner des zones de texte
- ▶ -Insérer des caractères spéciaux
- ▶ -Modifier l'orientation du texte
- ▶ -Utiliser les corrections automatiques
- ▶ -Utiliser les outils de traduction

Organisation du texte

- ▶ -Créer des renvois dans une présentation
- ▶ -Insérer des liens hypertextes
- ▶ -Maîtriser les fonctions Rechercher et Remplacer

Mise en forme d'un tableau

- ▶ -Gérer les options de style de tableau (ligne d'en-tête, ligne totaux, lignes à bandes)

Objets graphiques

- ▶ -Insérer un fichier vidéo
- ▶ -Insérer des objets issus d'applications Office (Word, Excel)
- ▶ -Différencier un objet lié et un objet incorporé
- ▶ -Effectuer une capture d'écran
- ▶ -Convertir des formes et leur appliquer des effets
- ▶ -Retoucher une image insérée
- ▶ -Organiser les objets graphiques depuis le volet Sélection
- ▶ -Grouper et dissocier les éléments
- ▶ -Aligner des objets
- ▶ -Utiliser les outils vectoriels avancés
- ▶ -Utiliser la pipette

Animations complexes

- ▶ -Reconnaître et appliquer tout type d'effet
- ▶ -Utiliser le volet navigation
- ▶ -Gérer les principales options d'effet
- ▶ -Définir des animations en mode masque
- ▶ -Gérer les principales options de déclenchement
- ▶ -Utiliser les signets
- ▶ -Utiliser l'outil aperçu
- ▶ -Définir le minutage

Personnalisation des modèles et thèmes

- ▶ -Maîtriser les fonctionnalités du mode Masque
- ▶ -Créer et enregistrer un thème (extension .thmx)
- ▶ -Créer et enregistrer un modèle personnalisé (extension .potx .potm)

VALIDATION

- ▶ Certification TOSA

SUITE DE PARCOURS ET DEBOUCHES

Préparation du TOSA niveau opérationnel/avancé/expert

DUREE DE LA FORMATION : 28 heures.

SESSIONS

Sessions ouvertes toute l'année Lycée François 1er - 77300 FONTAINEBLEAU
01 64 32 91 62 - greta77.fontainebleau1@ac-creteil.fr

Sessions ouvertes toute l'année Meaux - Jean VILAR - 77100 MEAUX
01 60 09 38 32 - greta77.meaux-vilar@ac-creteil.fr

Sessions ouvertes toute l'année Lycée Georges Cormier - 77527 Coulommiers
01 64 75 30 01 - greta77.coulommiers-campus@ac-creteil.fr

Sessions ouvertes toute l'année Lycée Léonard DE VINCI - 77011 Melun
01 84 86 06 52 - greta77.melun-devinci@ac-creteil.fr

Sessions ouvertes toute l'année Lycée J. PREVERT - 77380 Combs-la-Ville
01 60 34 51 20 - greta77.combs-prevert@ac-creteil.fr

Sessions ouvertes toute l'année Champs - Collège J. WIENER - 77420 Champs-sur-Marne
01 61 44 08 40 - greta77.champs-wiener@ac-creteil.fr

BUREAUTIQUE : PREPARATION AU TOSA® POWERPOINT - NIVEAU BASIQUE

PUBLIC VISÉ

Tout public

CODES

NSF : 326

RNCP : 6199

Formacode : 35054

OBJECTIFS

Préparer et valider la certification TOSA® PowerPoint sur le logiciel PowerPoint en obtenant le meilleur score en validant le niveau visé par le stagiaire

PRE-REQUIS

Maîtrise du niveau initial du référentiel TOSA Powerpoint

MODALITES DE RECRUTEMENT

Entretien individuel

Test de positionnement

MODALITES PEDAGOGIQUES

Formation mixte individualisée : en présentiel et/ou à distance.

La formation débute par un test de positionnement qui permet d'adapter le parcours en contenu et en durée aux besoins du stagiaire.

Cours du jour

CONTENUS

Environnement PowerPoint

- ▶ - Ouvrir et fermer l'application
- ▶ - Connaître les onglets les plus courants et leurs principales fonctions

Présentation Powerpoint

- ▶ - Ouvrir et créer une présentation
- ▶ - Créer et/ou insérer une diapositive
- ▶ - Sélectionner et supprimer une diapositive
- ▶ - Enregistrer et imprimer une présentation
- ▶ - Se déplacer dans une présentation
- ▶ - Utiliser le zoom
- ▶ - Annuler et rétablir une action
- ▶ - Lancer et utiliser le mode Diaporama

Espaces réservés

- ▶ - Reconnaître un espace réservé
- ▶ - Copier-coller simple du texte
- ▶ - Reconnaître les suggestions du correcteur d'orthographe

Mise en forme du texte

- ▶ - Changer la police et le corps du texte (gras, italique, souligné, etc.)
- ▶ Inverser la casse
- ▶ - Utiliser les couleurs
- ▶ - Créer des listes à puces ou numérotées
- ▶ - Aligner le texte

Tableaux

- ▶ - Insérer un tableau simple
- ▶ - Réduire ou agrandir la taille des colonnes et des lignes
- ▶ - Ajouter et supprimer des lignes et des colonnes
- ▶ - Fusionner des cellules

Objets graphiques

- ▶ - Insérer un objet graphique simple
- ▶ - Déplacer un objet dans une présentation
- ▶ - Redimensionner un objet

Animations simples

- ▶ - Reconnaître un objet animé dans une diapositive

Options de thèmes

- ▶ - Ouvrir un modèle de présentation
- ▶ - Effectuer des modifications simples
- ▶ - Rétablir le formatage par défaut d'une présentation

Application d'un thème

- ▶ - Appliquer un thème prédéfini à une présentation

VALIDATION

- ▶ Certification TOSA

SUITE DE PARCOURS ET DEBOUCHES

Préparation du TOSA niveau opérationnel/avancé/expert

DUREE DE LA FORMATION : 28 heures.

SESSIONS

Sessions ouvertes toute l'année	Greta Fontainebleau - 77300 FONTAINEBLEAU 01 64 32 91 62 - greta77.fontainebleau1@ac-creteil.fr
Sessions ouvertes toute l'année	Lycée Léonard de VINCI - 77000 Melun 01 84 86 06 52 - greta77.melun-devinci@ac-creteil.fr
Sessions ouvertes toute l'année	Lycée J. PREVERT - 77380 Combs-la-Ville 01 60 34 51 20 - greta77.combs-prevert@ac-creteil.fr
Sessions ouvertes toute l'année	Champs - Collège J. WIENER - 77420 Champs-sur-Marne 01 61 44 08 40 - greta77.champs-wiener@ac-creteil.fr
Sessions ouvertes toute l'année	Meaux - Jean VILAR - 77100 MEAUX 01 60 09 38 32 - greta77.meaux-vilar@ac-creteil.fr
Sessions ouvertes toute l'année	Lycée Georges Cormier - 77527 Coulommiers 01 64 75 30 01 - greta77.coulommiers-campus@ac-creteil.fr

BUREAUTIQUE : PREPARATION AU TOSA® POWERPOINT - NIVEAU EXPERT

PUBLIC VISÉ

Tout public

CODES

NSF : 326

RNCP : 6199

Formacode : 35054

OBJECTIFS

Préparer et valider la certification TOSA® PowerPoint sur le logiciel PowerPoint en obtenant le meilleur score en validant le niveau visé par le stagiaire

PRE-REQUIS

Maîtrise du niveau avancé du référentiel TOSA Powerpoint

MODALITES DE RECRUTEMENT

Entretien individuel

Test de positionnement

MODALITES PEDAGOGIQUES

Formation mixte individualisée : en présentiel et/ou à distance.

La formation débute par un test de positionnement qui permet d'adapter le parcours en contenu et en durée aux besoins du stagiaire.

Cours du soir

CONTENUS

Personnalisation de l'environnement

- ▶ -Maîtriser d'une manière exhaustive l'onglet Développeur
- ▶ -Ouvrir et enregistrer une présentation avec macro
- ▶ -Personnaliser l'affichage d'une présentation
- ▶ -Personnaliser l'enregistrement automatique

Présentation et diffusion

- ▶ -Maîtriser l'ensemble des options de présentation (zoom, simulation pointeur laser, annotation)
- ▶ -Créer et gérer des diaporamas personnalisés
- ▶ -Diffuser un diaporama en boucle
- ▶ -Maîtriser l'ensemble des formats de fichier PowerPoint
- ▶ -Créer une vidéo de présentation
- ▶ -Diffuser une présentation en ligne
- ▶ -Gérer les différents modes de compatibilité
- ▶ -Connaître les outils de protection
- ▶ -Fusionner et comparer des présentations

Gestion du texte

- ▶ -Utiliser les styles WordArt
- ▶ -Utiliser les styles de police experts
- ▶ -Insérer une équation
- ▶ -Connaître d'une manière exhaustive des options de collage spécial
- ▶ -Gérer les options de correction orthographique
- ▶ -Maîtriser les fonctionnalités du mode plan

Mise en forme d'un tableau

- ▶ -Insérer un arrière-plan dans un tableau
- ▶ -Maîtriser parfaitement les options de style de tableau

Gestion des objets

- ▶ -Insérer tout type d'objet
- ▶ -Modifier les formes en mode Modifier les Points
- ▶ -Utiliser toutes les options de retouche d'image, de rognage
- ▶ -Utiliser les fonctions avancées de positionnement et d'alignement
- ▶ -Maîtriser les outils vectoriels avancés
- ▶ -Gérer parfaitement les objets audios et vidéos

Options d'animation

- ▶ -Maîtriser d'une manière exhaustive tout type d'animation en particulier via le volet Animation
- ▶ -Gérer tout type de paramètre (son, animation du texte, minutage, déclencheur, ect.)
- ▶ -Gérer parfaitement les transitions des diapositives, tant du point de vue animation que du point de vue audio

Gestion des thèmes et modèles

- ▶ -Gérer entièrement les dispositions des diapositives
- ▶ -Créer un masque
- ▶ -Gérer les options du masque des diapositives
- ▶ -Utiliser plusieurs masques dans une présentation
- ▶ -Modifier et réappliquer une disposition de diapositive
- ▶ -Gérer le thèmes, jeux de police et jeux de couleurs
- ▶ -Diffuser les thèmes et modèles

VALIDATION

- ▶ Certification TOSA

SUITE DE PARCOURS ET DEBOUCHES

Préparation du TOSA niveau opérationnel/avancé/expert

DUREE DE LA FORMATION : 28 heures.

SESSIONS

Sessions ouvertes toute l'année Lycée François 1er - 77300 FONTAINEBLEAU
01 64 32 91 62 - greta77.fontainebleau1@ac-creteil.fr

Sessions ouvertes toute l'année Lycée J. PREVERT - 77380 Combs-la-Ville
01 60 34 51 20 - greta77.combs-prevert@ac-creteil.fr

Sessions ouvertes toute l'année Lycée Léonard DE VINCI - 77011 Melun
01 84 86 06 52 - greta77.melun-devinci@ac-creteil.fr

Sessions ouvertes toute l'année Meaux - Jean VILAR - 77100 MEAUX
01 60 09 38 32 - greta77.meaux-vilar@ac-creteil.fr

Sessions ouvertes toute l'année Lycée Georges Cormier - 77527 Coulommiers
01 61 44 08 40 - greta77.champs-wiener@ac-creteil.fr

Sessions ouvertes toute l'année Champs - Collège J. WIENER - 77420 Champs-sur-Marne
01 61 44 08 40 - greta77.champs-wiener@ac-creteil.fr

BUREAUTIQUE : PREPARATION AU TOSA® POWERPOINT - NIVEAU OPERATIONNEL

PUBLIC VISÉ

Tout public

CODES

NSF : 326

RNCP : 6199

Formacode : 35054

OBJECTIFS

Préparer et valider la certification TOSA® PowerPoint sur le logiciel PowerPoint en obtenant le meilleur score en validant le niveau visé par le stagiaire

PRE-REQUIS

Maîtrise du niveau basique du référentiel TOSA Powerpoint

MODALITES DE RECRUTEMENT

Entretien individuel

Test de positionnement

MODALITES PEDAGOGIQUES

Formation mixte individualisée : en présentiel et/ou à distance.

La formation débute par un test de positionnement qui permet d'adapter le parcours en contenu et en durée aux besoins du stagiaire.

Cours du soir

CONTENUS

Navigation

- ▶ -Exploiter les différents onglets
- ▶ -Reconnaître les différents modes d'affichage (Normal, Trieuse de diapositives, Page de commentaires, Masque)
- ▶ -Maîtriser les différentes méthodes d'insertion des diapositives
- ▶ -Masquer des diapositives
- ▶ -Insérer et supprimer des commentaires

Options d'enregistrement et d'impression des documents

- ▶ -Préparer l'impression d'une présentation
- ▶ -Distinguer les commandes Enregistrer et Enregistrer sous
- ▶ -Enregistrer au format PDF
- ▶ -Maîtriser les options d'impression

Options du diaporama

- ▶ -Configurer le mode Diaporama
- ▶ -Ajouter des effets de transitions entre les diapositives
- ▶ -Défiler les diapositives
- ▶ -Utiliser le mode Présentateur
- ▶ -Utiliser des effets d'animations prédéfinis

Mise en forme du texte

- ▶ -Créer une zone de texte
- ▶ -Gérer les styles de police
- ▶ -Modifier l'espacement des caractères et des interlignes
- ▶ -Appliquer des effets de texte
- ▶ -Reproduire une mise en forme
- ▶ -Scinder le texte en colonnes
- ▶ -Saisir du texte dans une forme
- ▶ -Utiliser les tabulations

Recherche et révision de texte

- ▶ -Utiliser le dictionnaire de synonymes
- ▶ -Utiliser le correcteur automatique d'orthographe et de grammaire
- ▶ -Lancer l'outil de recherche

Tableaux

- ▶ -Appliquer les styles de tableau

- ▶ -Modifier les bordures et le remplissage d'un tableau
- ▶ -Rétablir un style de tableau

Objets graphiques

- ▶ -Insérer divers objets graphiques (graphiques, diagrammes, SmartArt)
- ▶ -Insérer des formes complexes (connecteurs, diagrammes, bulles...)
- ▶ -Récupérer un graphique PowerPoint sous forme d'image
- ▶ -Modifier l'ordre des objets (arrière-plan, premier plan)
- ▶ -Rogner une image
- ▶ -Dupliquer un objet

Animations simples

- ▶ -Appliquer des trajectoires prédéfinies au texte et aux objets

Options de thèmes

- ▶ -Appliquer un thème prédéfini à l'ensemble de la présentation ou à certaines diapositives
- ▶ -Appliquer un style d'arrière-plan
- ▶ -Utiliser les variantes de modèles
- ▶ -Modifier les couleurs du thème
- ▶ -Modifier les polices d'un thème

VALIDATION

- ▶ Certification TOSA

SUITE DE PARCOURS ET DEBOUCHES

Préparation du TOSA niveau avancé/expert

DUREE DE LA FORMATION : 28 heures.

SESSIONS

Sessions ouvertes toute l'année	Greta Fontainebleau - 77300 FONTAINEBLEAU 01 64 32 91 62 - greta77.fontainebleau1@ac-creteil.fr
Sessions ouvertes toute l'année	Lycée Léonard de VINCI - 77000 Melun 01 84 86 06 52 - greta77.melun-devinci@ac-creteil.fr
Sessions ouvertes toute l'année	Meaux - Jean VILAR - 77100 MEAUX 01 60 09 38 32 - greta77.meaux-vilar@ac-creteil.fr
Sessions ouvertes toute l'année	Lycée J. PREVERT - 77380 Combs-la-Ville 01 60 34 51 20 - greta77.combs-prevert@ac-creteil.fr
Sessions ouvertes toute l'année	Lycée Georges Cormier - 77527 Coulommiers 01 64 75 30 01 - greta77.coulommiers-campus@ac-creteil.fr
Sessions ouvertes toute l'année	Champs - Collège J. WIENER - 77420 Champs-sur-Marne 01 61 44 08 40 - greta77.champs-wiener@ac-creteil.fr

BUREAUTIQUE : PREPARATION AU TOSA® WORD - NIVEAU AVANCE

PUBLIC VISÉ

Tout public

Plan de développement des compétences

Individuels payants

Compte Personnel Formation

Prise en charge demandeur d'emploi possible

CODES

NSF : 326

RNCP : 6198

Formacode : 35054

OBJECTIFS

Préparer et valider la certification TOSA WORD® sur le logiciel WORD en obtenant le meilleur score en validant le niveau visé par le stagiaire

PRE-REQUIS

Maîtrise du niveau opérationnel du référentiel TOSA WORD

MODALITES DE RECRUTEMENT

Entretien individuel

Test de positionnement

MODALITES PEDAGOGIQUES

Formation mixte individualisée : en présentiel et/ou à distance

Cours du jour

CONTENUS

Environnement et affichage

- ▶ - Connaître de manière exhaustive le contenu d'une fenêtre Word
- ▶ - Utiliser parfaitement le volet de navigation et le mode Plan

Gestion du mode Backstage et des formats de fichiers

- ▶ - Enregistrer dans différents formats
- ▶ - Partager un document de différentes manières
- ▶ - Gérer des versions antérieures du logiciel
- ▶ - Utiliser les extensions des différents types de fichiers Word

Automatisation des tâches dans Word

- ▶ - Lancer des macros enregistrées

Exploitation des outils de mise en forme

- ▶ - Gérer des listes à plusieurs niveaux
- ▶ - Créer des lettrines
- ▶ - Utiliser des thèmes et jeux de style
- ▶ - Insérer du faux texte
- ▶ - Gérer les options de modification des styles

Gestion des documents longs

- ▶ - Créer un document maître et ajouter des sous-documents
- ▶ - Hiérarchiser des titres dans le mode Plan et à travers le volet de navigation
- ▶ - Développer et réduire les tires dans le corps du document
- ▶ - Maîtriser les options de pagination

Mise en page

- ▶ - Alterner l'orientation des pages
- ▶ - Numéroté les lignes
- ▶ - Personnaliser les notes de bas de page
- ▶ - Enregistrer et réutiliser un en-tête de page
- ▶ - Insérer une page de garde
- ▶ - Insérer un filigrane

Références dans un document long

- ▶ - Gérer les différentes options d'une table des matières
- ▶ - Utiliser une bibliographie
- ▶ - Créer un index
- ▶ - Créer une table des illustrations
- ▶ - Positionner des renvois et des signets
- ▶ - Insérer des liens hypertextes et des notes

Corrections et traduction d'un document

- ▶ - Paramétrer l'outil de vérification de l'orthographe et de la grammaire
- ▶ - Effectuer une recherche approximative
- ▶ - Utiliser un mini-traducteur
- ▶ - Gérer les options de traduction

Tableaux et mise en forme

- ▶ - Effectuer un calcul dans un tableau
- ▶ - Maîtriser l'insertion d'un tableau Excel
- ▶ - Connaître et utiliser les options de style de tableau

Modification d'une image ou d'un objet graphique

- ▶ - Retoucher, recadrer, alléger les images
- ▶ - Modifier les points d'une forme automatique
- ▶ - Appliquer la rotation d'un objet
- ▶ - Utiliser les fonctionnalités avancées du rognage

Objets graphiques

- ▶ - Gérer les SmartArts
- ▶ - Grouper/solidariser des objets
- ▶ - Maîtriser l'habillage de forme
- ▶ - Saisir du texte dans une forme
- ▶ - Réaliser une capture d'écran
- ▶ - Supprimer l'arrière plan d'une image
- ▶ - Rétablir une image sous sa forme d'origine
- ▶ - Utiliser l'outil Disposition d'image

VALIDATION

- ▶ Certification TOSA WORD RS 5784

SUITE DE PARCOURS ET DEBOUCHES

Préparation du TOSA niveau expert

DUREE DE LA FORMATION : 35 heures.

SESSIONS

Sessions ouvertes toute l'année Lycée François 1er - 77300 FONTAINEBLEAU
01 64 32 91 62 - greta77.fontainebleau1@ac-creteil.fr

Sessions ouvertes toute l'année Lycée Léonard de VINCI - 77000 Melun
01 84 86 06 52 - greta77.melun-devinci@ac-creteil.fr

Sessions ouvertes toute l'année Lycée J. PREVERT - 77380 Combs-la-Ville
01 60 34 51 20 - greta77.combs-prevert@ac-creteil.fr

Sessions ouvertes toute l'année Champs - Collège J. WIENER - 77420 Champs-sur-Marne
01 61 44 08 40 - greta77.champs-wiener@ac-creteil.fr

Sessions ouvertes toute l'année Meaux - Jean VILAR - 77100 MEAUX
01 60 09 38 32 - greta77.meaux-vilar@ac-creteil.fr

Sessions ouvertes toute l'année Lycée Georges Cormier - 77527 Coulommiers
01 64 75 30 01 - greta77.coulommiers-campus@ac-creteil.fr

BUREAUTIQUE : PREPARATION AU TOSA® WORD - NIVEAU BASIQUE

PUBLIC VISÉ

Tout public

CODES

NSF : 326

RNCP : 6198

Formacode : 35054

OBJECTIFS

Préparer et valider la certification TOSA® WORD sur le logiciel WORD en obtenant le meilleur score en validant le niveau visé par le stagiaire

PRE-REQUIS

Maîtrise du niveau initial du référentiel TOSA WORD

La formation débute par un test de positionnement qui permet d'adapter le parcours en contenu et en durée aux besoins du stagiaire

MODALITES DE RECRUTEMENT

Entretien individuel

Test de positionnement

MODALITES PEDAGOGIQUES

Formation mixte individualisée : en présentiel et/ou à distance

Cours du jour

CONTENUS

Connaissance de l'environnement WORD

- ▶ - Identifier la barre d'outils accès rapide et la barre d'état
- ▶ - Connaître les onglets les plus courants et leurs principales fonctions
- ▶ - Sélectionner tout le texte d'un document

Utilisation des documents WORD

- ▶ - Ouvrir et créer un document
- ▶ - Enregistrer et imprimer un document
- ▶ - Utiliser le zoom
- ▶ - Se déplacer dans les pages d'un document
- ▶ - Annuler et rétablir une action

Mise en forme du texte

- ▶ - Modifier les attributs d'un texte
- ▶ - Changer la taille des caractères
- ▶ - Mettre des chiffres en exposant et en indice
- ▶ - Utiliser les couleurs et le surlignage

Mise en forme d'un paragraphe

- ▶ - Aligner du texte
- ▶ - Modifier l'interligne
- ▶ - Utiliser les styles courants
- ▶ - Appliquer une mise en forme alliant thèmes et styles

Mise en page et aperçu avant impression

- ▶ - Choisir le format du papier et l'aperçu avant impression

Saisir et modifier du texte

- ▶ - Déplacer du texte
- ▶ - Couper, copier et coller du texte
- ▶ - Insérer des caractères spéciaux
- ▶ - Reproduire une mise en forme
- ▶ - Modifier la casse
- ▶ - Reconnaître une suggestion d'erreur, l'accepter ou la refuser

Identification de paragraphes

- ▶ - Utiliser les puces et numérations simples

Recherche dans un document

- ▶ - Lancer l'outil de recherche

- ▶ - Attendre une page du document
- ▶ - Consulter les statistiques d'un document

Insertion d'un tableau

- ▶ - Créer un tableau
- ▶ - Saisir dans un tableau
- ▶ - Sélectionner, insérer, supprimer, déplacer des lignes et des colonnes

Insertion d'un objet graphique

- ▶ - Insérer une image
- ▶ - Insérer une forme simple
- ▶ - Modifier la taille et le positionnement d'un objet graphique

VALIDATION

- ▶ certification TOSA

SUITE DE PARCOURS ET DEBOUCHES

Préparation du TOSA niveau opérationnel/avancé/expert

DUREE DE LA FORMATION : 28 heures.

SESSIONS

Sessions ouvertes toute l'année	Lycée François 1er - 77300 FONTAINEBLEAU 01 64 32 91 62 - greta77.fontainebleau1@ac-creteil.fr
Sessions ouvertes toute l'année	Lycée Léonard de VINCI - 77000 Melun 01 84 86 06 52 - greta77.melun-devinci@ac-creteil.fr
Sessions ouvertes toute l'année	Lycée J. PREVERT - 77380 Combs-la-Ville 01 60 34 51 20 - greta77.combs-prevert@ac-creteil.fr
Sessions ouvertes toute l'année	Champs - Collège J. WIENER - 77420 Champs-sur-Marne 01 61 44 08 40 - greta77.champs-wiener@ac-creteil.fr
Sessions ouvertes toute l'année	Meaux - Jean VILAR - 77100 MEAUX 01 60 09 38 32 - greta77.meaux-vilar@ac-creteil.fr
Sessions ouvertes toute l'année	Lycée Georges Cormier - 77527 Coulommiers 01 64 75 30 01 - greta77.coulommiers-campus@ac-creteil.fr

BUREAUTIQUE : PREPARATION AU TOSA® WORD - NIVEAU EXPERT

PUBLIC VISÉ

Tout public

Plan de développement des compétences

Individuels payants

Compte Personnel Formation

Prise en charge demandeur d'emploi possible

CODES

NSF : 326

RNCP : 6198

Formacode : 35054

OBJECTIFS

Préparer et valider la certification TOSA WORD® sur le logiciel WORD en obtenant le meilleur score en validant le niveau visé par le stagiaire

PRE-REQUIS

Maîtrise du niveau avancé du référentiel TOSA WORD.

La formation débute par un test de positionnement qui permet d'adapter le parcours en contenu et en durée en fonction du niveau et des attentes de chacun.

MODALITES DE RECRUTEMENT

Entretien individuel

Test de positionnement

MODALITES PEDAGOGIQUES

Formation mixte individualisée : en présentiel et/ou à distance

Cours du jour

CONTENUS

Personnalisation de l'environnement Word

- ▶ - Personnaliser la barre d'outils Accès rapide
- ▶ - Personnaliser le ruban
- ▶ - Maîtriser totalement les différents modes d'affichage
- ▶ - Enregistrer et exécuter des macros depuis l'onglet Développeur

Partage et protection d'un fichier

- ▶ - Protéger un document partagé
- ▶ - Protéger un document par un mot de passe
- ▶ - Fusionner et comparer des documents

Mise en forme

- ▶ - Utiliser l'option de Police masquée
- ▶ - Maîtriser les options de police Open type
- ▶ - Utiliser l'Inspecteur de style
- ▶ - Maîtriser d'une manière exhaustive le fonctionnement des thèmes (couleurs, polices, effets graphiques)
- ▶ - Connaître de manière exhaustive toutes les options de gestion de styles
- ▶ - Maîtriser les effets spéciaux de texte

Mise en page

- ▶ - Insérer un filigrane sur une seule page
- ▶ - Appliquer des effets spéciaux
- ▶ - Créer et formater une section
- ▶ - Créer des en-têtes et pieds de page différenciés
- ▶ - Utiliser d'une manière experte les sauts de page, les sauts de section et les options du multicolonnage
- ▶ - Créer et gérer des liens entre zones de texte

Outils d'édition complexes

- ▶ - Personnaliser la table des matières
- ▶ - Utiliser les options de recherche expertes
- ▶ - Utiliser le fichier ExcudeDictionaryFR140.LEX
- ▶ - Créer et utiliser tout type de bloc de construction
- ▶ - Créer un style de liste
- ▶ - Importer le styles d'un autre document
- ▶ - Créer un jeu de styles rapide

- ▶ - Maîtriser totalement les champs
- ▶ - Maîtriser les corrections automatiques

Création et gestion d'un publipostage

- ▶ - Créer un courrier principal
- ▶ - Créer une la liste des destinataires ou utiliser une liste sous Word ou Excel
- ▶ - Sélectionner et trier des destinataires en fonction de critères
- ▶ - Insérer des champs pour la fusion
- ▶ - Réaliser une fusion
- ▶ - Créer des étiquettes pour le publipostage

Gestion des objets graphiques et des tableaux

- ▶ - Maîtriser l'habillage et l'ancrage des objets et leur disposition dans le document
- ▶ - Utiliser des connecteurs
- ▶ - Utiliser le volet de sélection
- ▶ - Connaître d'une manière exhaustive les outils de retouche d'image et de rognage
- ▶ - Gérer d'une manière experte les zones de dessin

QuickPart et formulaires

- ▶ - Créer et gérer des formulaires et maîtriser totalement les différents contrôles

VALIDATION

- ▶ Certification TOSA WORD

SUITE DE PARCOURS ET DEBOUCHES

Formations en secrétariat

DUREE DE LA FORMATION : 35 heures.

SESSIONS

Sessions ouvertes toute l'année	Lycée François 1er - 77300 FONTAINEBLEAU 01 64 32 91 62 - greta77.fontainebleau1@ac-creteil.fr
Sessions ouvertes toute l'année	Lycée Léonard de VINCI - 77000 Melun 01 84 86 06 52 - greta77.melun-devinci@ac-creteil.fr
Sessions ouvertes toute l'année	Lycée J. PREVERT - 77380 Combs-la-Ville 01 60 34 51 20 - greta77.combs-prevert@ac-creteil.fr
Sessions ouvertes toute l'année	Champs - Collège J. WIENER - 77420 Champs-sur-Marne 01 61 44 08 40 - greta77.champs-wiener@ac-creteil.fr
Sessions ouvertes toute l'année	Meaux - Jean VILAR - 77100 MEAUX 01 60 09 38 32 - greta77.meaux-vilar@ac-creteil.fr
Sessions ouvertes toute l'année	Lycée Georges Cormier - 77527 Coulommiers 01 64 75 30 01 - greta77.coulommiers-campus@ac-creteil.fr

BUREAUTIQUE : PREPARATION AU TOSA® WORD - NIVEAU OPERATIONNEL

PUBLIC VISÉ

Tout public

Plan de développement des compétences

Individuels payants

Compte Personnel Formation

Prise en charge demandeur d'emploi possible

CODES

NSF : 326

RNCP : 6198

Formacode : 35054

OBJECTIFS

Préparer et valider la certification TOSA® WORD sur le logiciel WORD en obtenant le meilleur score en validant le niveau visé par le stagiaire

PRE-REQUIS

Maîtrise du niveau basique du référentiel TOSA WORD

MODALITES DE RECRUTEMENT

Entretien individuel

Test de positionnement

MODALITES PEDAGOGIQUES

Formation mixte individualisée : en présentiel et/ou à distance

Cours du jour

CONTENUS

Navigation dans WORD

- ▶ - Maîtriser la plupart des onglets et comprendre leur utilité
- ▶ - Utiliser le volet de navigation

Affichage d'un document

- ▶ - Reconnaître les différents mode d'affichage
- ▶ - Utiliser le mode lecture
- ▶ - Afficher deux documents côte à côte
- ▶ - Activer le défilement synchrone

Options d'enregistrement et d'impression d'un document

- ▶ - Enregistrer un document en PDF
- ▶ - Préparer une impression

Mise en forme des paragraphes

- ▶ - Reconnaître les caractères non imprimables
- ▶ - Modifier l'espacement des caractères
- ▶ - Utiliser les retraits et tabulations
- ▶ - Utiliser les bordures et trames de fond
- ▶ - Utiliser les effets de texte

Mise en page d'un document

- ▶ - Utiliser les modèles de document existants
- ▶ - Modifier l'orientation du document
- ▶ - Modifier la largeur des marges
- ▶ - Scinder le texte en colonnes
- ▶ - Gérer la coupure des mots
- ▶ - Insérer un saut de page
- ▶ - Gérer les bordures de pages

Révision et édition d'un document

- ▶ - Gérer les marques de révision
- ▶ - Rechercher du texte ou des formats
- ▶ - Effectuer un collage spécial
- ▶ - Utiliser la fonction de remplacement
- ▶ - Créer des corrections automatiques personnelles simples
- ▶ - Gérer des options lors de la frappe

Référencement d'un document

- ▶ - Numérotter les pages
- ▶ - Insérer des en-têtes et pieds de page

- ▶ - Insérer des notes de bas de page et de fin de document
- ▶ - Utiliser l'outil de création automatique d'une table des matières

Présentation d'un tableau

- ▶ - Utiliser les styles de tableau
- ▶ - Appliquer des mises en forme aux cellules
- ▶ - Fusionner et fractionner des cellules ou un tableau
- ▶ - Utiliser les tabulations dans un tableau
- ▶ - Créer et supprimer les en-têtes de colonnes
- ▶ - Gérer les styles de bordures
- ▶ - Gérer l'alignement des cellules
- ▶ - Insérer une légende

Objets graphiques

- ▶ - Insérer des objets OLE
- ▶ - Insérer des images, objets et photos
- ▶ - Insérer un graphique SmartArt
- ▶ - Sélectionner et déplacer des objets

VALIDATION

- ▶ Certification TOSA WORD

SUITE DE PARCOURS ET DEBOUCHES

Préparation du TOSA niveau avancé/expert

DUREE DE LA FORMATION : 35 heures.

SESSIONS

Sessions ouvertes toute l'année	Lycée François 1er - 77300 FONTAINEBLEAU 01 64 32 91 62 - greta77.fontainebleau1@ac-creteil.fr
Sessions ouvertes toute l'année	Lycée Léonard de VINCI - 77000 Melun 01 84 86 06 52 - greta77.melun-devinci@ac-creteil.fr
Sessions ouvertes toute l'année	Lycée J. PREVERT - 77380 Combs-la-Ville 01 60 34 51 20 - greta77.combs-prevert@ac-creteil.fr
Sessions ouvertes toute l'année	Champs - Collège J. WIENER - 77420 Champs-sur-Marne 01 61 44 08 40 - greta77.champs-wiener@ac-creteil.fr
Sessions ouvertes toute l'année	Meaux - Jean VILAR - 77100 MEAUX 01 60 09 38 32 - greta77.meaux-vilar@ac-creteil.fr
Sessions ouvertes toute l'année	Lycée Georges Cormier - 77527 Coulommiers 01 64 75 30 01 - greta77.coulommiers-campus@ac-creteil.fr

CACES® R 482 CATEGORIES A, B1, C1, C2, C3 D, E, F, G OPTIONS PORTE ENGINES ET TELECOMMANDE

PUBLIC VISÉ

Salarié(e)s
Plan de développement des
compétences
Compte Personnel Formation

CODES

NSF : 230
Formacode : 22054
Code Rome : F1302

OBJECTIFS

Permettre à des conducteurs d'engins de Travaux Publics (H/F) de passer avec succès les tests du Certificat d'Aptitude à la Conduite d'Engins en Sécurité (CACES®) selon la recommandation 482 de la CNAM, ou de se recycler.

Acquérir les connaissances théoriques nécessaires à la conduite d'engins de chantiers, quelle que soit leur catégorie.

Préparer et passer le CACES® : conduite sur un ou plusieurs engins selon les catégories préparées

PRE-REQUIS

Avoir une expérience de la conduite d'engins.

Pas de contre-indication médicale pour l'exercice du métier.

Niveau d'entrée : sans niveau spécifique

MODALITES DE RECRUTEMENT

Entretien préalable

MODALITES PEDAGOGIQUES

Formation théorique, formation pratique et Tests.

Durée variable suivant le nombre de catégories

demandées, les options (télécommande et porte engins) ainsi que la nature de la demande : certificat initial ou recyclage.

Cours du jour

CONTENUS

FORMATION THÉORIQUE

- ▶ Connaissances de base du code de la route
- ▶ Devoirs et responsabilités des conducteurs d'engins
- ▶ Technologie et connaissance des engins
- ▶ Risques inhérents à la fonction de conducteur d'engins
- ▶ Les règles de sécurité de conduite des engins

FORMATION PRATIQUE

- ▶ Au minimum, une journée de formation à la conduite en sécurité par catégorie d'engins de chantier

TESTS

- ▶ Test théorique en salle
- ▶ Tests pratiques variables en fonction de ou des catégories demandées et des options

VALIDATION

- ▶ certificat niveau : sans

DUREE DE LA FORMATION : 21 heures.

Durée moyenne : contenus et durées individualisés.

SESSIONS

Sessions ouvertes toute l'année

Lycée les PANNEVELLES - 77487 Provins

01 60 05 14 46 - greta77.provins-pannevelles@ac-creteil.fr

CACES® R489 CAT. 1A, 3 ET 5 - PRFE2

PUBLIC VISÉ

CODES

NSF : 311

Formacode : 31768

Code Rome : N1101

OBJECTIFS

- Etre capable de conduire une ou plusieurs catégories de chariots automoteurs à conducteur porté.
- Valider ses connaissances par l'obtention de CACES® R489 catégories 1A, 3 et/ou 5.
- Trouver un emploi demandant cette compétence.

PRE-REQUIS

Savoir lire et écrire (niveau 3)
Ne pas avoir une contre-indication médicale connue pour conduire un chariot automoteur à conducteur porté et porter une charge
Niveau d'entrée : niveau 2 (préqualification)

MODALITES DE RECRUTEMENT

Information collective, test et entretien

MODALITES PEDAGOGIQUES

Cours du jour

CONTENUS

- ▶ Catégorie 1 : chariot élévateur à conducteur porté - Préparateur de commandes au sol, de levée inférieure à 1 mètre
- ▶ Catégorie 3 : chariot élévateur en porte-à-faux de capacité inférieure à 6 000kg.
- ▶ Catégorie 5 : chariot élévateur à mât rétractable.
- ▶ Présentation aux épreuves visées - Test théorique et tests pratiques
- ▶ Technique de recherche d'emploi
- ▶ Transition écologique et numérique

VALIDATION

- ▶ certificat niveau : sans

SUITE DE PARCOURS ET DEBOUCHES

Métier visé: cariste en entrepôt

Suite de parcours: Possibilité de sécuriser son parcours professionnel par la préparation d'un Titre professionnel dans les métiers de la logistique tels que TP Agent magasinier ou TP Cariste d'entrepôt de niveau 3

DUREE DE LA FORMATION : 49 heures.

SESSIONS

Du 28/06/2024 au 12/07/2024

Lycée Georges Cormier - 77527 Coulommiers

01 64 75 30 01 - greta77.coulommiers-campus@ac-creteil.fr

CAP - CONDUCTEUR ROUTIER DE MARCHANDISES

PUBLIC VISÉ

Salarié(e)s

CODES

NSF : 311

RNCP : 37894

CERTIFINFO : 54647

Formacode : 31827

Code Rome : N4101

OBJECTIFS

Le titulaire du CAP "Conducteur routier marchandises" (CRM) est amené à exercer son activité au sein d'une entreprise qui effectue des transports "marchandises" générales pour son compte propre et pour compte d'autrui.

Il exerce ses activités dans les entreprises pratiquant tout type de transport de marchandises, excepté les matières dangereuses nécessitant une qualification spécifique.

La formation inclut la préparation et le passage du permis de conduire de catégorie CE (en amont, les catégories B et C sont préparées et passées dans le cadre du diplôme).

La délivrance du CAP Conducteur Routier de Marchandises (CRM) est conditionnée par l'obtention du permis CE.

PRE-REQUIS

Être titulaire au minimum d'un CAP (diplôme de niveau III),

Posséder OBLIGATOIREMENT le permis B (véhicules légers) le jour du démarrage de la formation.

Niveau d'entrée : niveau 3 (CAP, BEP, CFP du premier degré)

MODALITES DE RECRUTEMENT

Passage de tests et entretien individuel pour validation du projet professionnel.

MODALITES PEDAGOGIQUES

La formation peut être suivie à temps complet ou en alternance.

Cours du jour

Période de formation en entreprise.

CONTENUS

- ▶ Unité professionnelle (UP) - 01. Analyse d'une situation professionnelle de transport
- ▶ Unité professionnelle (UP) - 02. Conduite d'un véhicule
- ▶ Unité professionnelle (UP) - 03. Évaluations des activités en entreprise

VALIDATION

- ▶ Diplôme CAP - Conducteur routier de marchandises niveau : 3

SUITE DE PARCOURS ET DEBOUCHES

Ce CAP débouche sur la vie active mais il est possible, sous certaines conditions, de poursuivre des études en en bac professionnel ou en 1 an dans un autre CAP.

Exemple(s) de formation(s) :

CAP conducteur livreur de marchandises

CAP déménageur sur véhicule utilitaire léger

Bac pro logistique

Bac pro organisation de transport de marchandises

DUREE DE LA FORMATION : 600 heures + 420 heures en entreprise.

SESSIONS

Du 09/09/2024 au 30/06/2025 Campus de Coulommiers - 77527 Coulommiers
01 60 05 14 46 - greta77.coulommiers-campus@ac-creteil.fr

Du 08/09/2025 au 30/06/2026 Campus de Coulommiers - 77527 Coulommiers
01 60 05 14 46 - greta77.coulommiers-campus@ac-creteil.fr

CAP - PEINTRE AUTOMOBILE

PUBLIC VISÉ

Tout public

Plan de développement des compétences

Individuels payants

Contrat de sécurisation professionnelle

Projet de transition professionnelle

Contrat de professionnalisation

Prise en charge demandeur d'emploi possible

CODES

NSF : 254

RNCP : 37540

CERTIFINFO : 114560

Formacode : 23607

Code Rome : H3404

OBJECTIFS

Le titulaire du CAP Peintre automobile est un ouvrier qui intervient dans tout type d'entreprise de réparation et de peinture des carrosseries des véhicules.

Son activité consiste, au sein de l'équipe :

- Préparer l'intervention sur le véhicule ;
- Réparer les éléments en matériaux plastiques détériorés
- Préparer la mise en peinture du véhicule ;
- Réaliser la mise en peinture du véhicule
- Préparer le véhicule à la livraison.

Le titulaire du CAP Peintre automobile peut exercer son métier :

- Chez un artisan carrossier, affilié ou non à un réseau
- Dans une entreprise des réseaux constructeurs (réparateurs agréés / concessions / agents)
- Chez un mécanicien réparateur automobile

PRE-REQUIS

Maîtrise des connaissances de base en communication écrite et mathématiques (3ème des collèges).

Niveau d'entrée : niveau 2 (préqualification)

Niveau d'entrée : niveau 3 (CAP, BEP, CFPA du premier degré)

MODALITES DE RECRUTEMENT

Dossier d'inscription, tests et entretien individuel pour validation du projet professionnel

MODALITES PEDAGOGIQUES

La formation peut être suivie à temps complet ou en alternance.

Cours du jour

Période de formation en entreprise.

CONTENUS

Module d'enseignement général

- ▶ Unité générale : Français et histoire-géographie
- ▶ Unité générale: Mathématiques - sciences

Module d'enseignement professionnel

- ▶ Unité professionnelle: Analyse d'une situation
- ▶ Prévention Santé Environnement
- ▶ Unité professionnelle: Réalisation d'interventions

Module d'enseignement transverse

- ▶ Habilitation "Sauveteur secouriste du Travail" (SST)
- ▶ Techniques de recherche d'emploi

VALIDATION

- ▶ Diplôme CAP - Peintre automobile niveau : 3

SUITE DE PARCOURS ET DEBOUCHES

Exemples de suites de parcours possibles :

Formation : BAC PRO Carrossier automobile

Avec quelques années d'expérience, accès possible à des postes d'encadrement : chef d'équipe, chef d'atelier ou réceptionnaire d'atelier, installation à son compte.

DUREE DE LA FORMATION : 600 heures + 280 heures en entreprise.

SESSIONS

Du 10/11/2023 au 29/05/2024	Lycée Georges Cormier - 77527 Coulommiers 01 64 75 30 01 - greta77.coulommiers-campus@ac-creteil.fr
Du 23/09/2024 au 13/06/2025	Lycée Georges Cormier - 77527 Coulommiers 01 64 75 30 01 - greta77.coulommiers-campus@ac-creteil.fr
Du 22/09/2025 au 12/06/2026	Lycée Georges Cormier - 77527 Coulommiers 01 64 75 30 01 - greta77.coulommiers-campus@ac-creteil.fr

CAP ACCOMPAGNANT EDUCATIF PETITE ENFANCE - AEPE (CONTINUE/ALTERNANCE)

PUBLIC VISÉ

Tout public

Plan de développement des compétences

Individuels payants

Pro A

Contrat de sécurisation professionnelle

Compte Personnel Formation

Projet de transition professionnelle

Contrat de professionnalisation

Transitions collectives

CODES

NSF : 332

RNCP : 38565

CERTIFINFO : 110115

Formacode : 44041

Code Rome : K1303

OBJECTIFS

Acquérir la qualification et les compétences pour l'accueil, la garde et l'entretien du cadre de vie des jeunes enfants, en accueil collectif, à l'école maternelle, au domicile des parents ou à son propre domicile.

PRE-REQUIS

Aptitude à s'occuper d'enfants dans un cadre professionnel

Maîtrise du français à l'écrit et à l'oral (niveau de la classe de 3ème)

Niveau d'entrée : niveau 2 (préqualification)

MODALITES DE RECRUTEMENT

Information collective

Tests écrits

Entretien de motivation

MODALITES PEDAGOGIQUES

La formation peut être suivie à temps complet ou en alternance.

Chaque unité peut être réalisée de façon indépendante.

Les titulaires d'un diplôme de niveau III sont dispensés de l'enseignement général. Les parcours seront individualisés en fonction des candidats.

Mise en situation sur plateau technique et en entreprise

Pédagogie active centrée sur l'apprenant

Cours du jour

Période de formation en entreprise.

CONTENUS

- ▶ UP1 : Accompagner le développement du jeune enfant dont certificat SST, Prévention santé Environnement et projet d'éveil
- ▶ UP2 : Exercer son activité en accueil collectif
- ▶ UP3 : Exercer son activité en accueil individuel
- ▶ UG1 : Français-Histoire/Géographie
- ▶ UG2 : Math/Sciences
- ▶ Module complémentaire : parentalité, violences éducatives ordinaires, langage des signes bébé

- ▶ Module accompagnement vers l'emploi

VALIDATION

- ▶ Diplôme CAP Accompagnant Educatif Petite Enfance - AEPE (Continue/alternance) niveau : 3
- ▶ Accessible par blocs de compétences.

SUITE DE PARCOURS ET DEBOUCHES

Concours ATSEM

Diplôme d'état d'auxiliaire de puériculture

Diplôme d'état d'éducateur de jeune enfant

DUREE DE LA FORMATION : 560 heures + 749 heures en entreprise.
Durée moyenne : contenus et durées individualisés.

SESSIONS

Du 18/09/2023 au 14/06/2024	Centre Melun Victor Hugo - 77000 MELUN 01 60 05 14 46 - greta77.melun@ac-creteil.fr
Du 18/09/2023 au 14/06/2024	Meaux Ampère - 77100 MEAUX 01-60-09-33-22 - greta77.meaux-coubertin@ac-creteil.fr
Du 30/09/2024 au 10/06/2025	Lycée BACHELARD - 77500 Chelles 01 60 05 14 46 - greta77.chelles-bachelard@ac-creteil.fr
Du 30/09/2024 au 10/06/2025	Centre Melun Victor Hugo - 77000 MELUN 01 60 05 14 46 - greta77.melun@ac-creteil.fr
Du 30/09/2024 au 10/06/2025	Meaux Ampère - 77100 MEAUX 01-64-26-02-50 - gmte77.meauxampere@ac-creteil.fr

CAP AERONAUTIQUE OPTION AVIONIQUE

PUBLIC VISÉ

Tout public
Demandeur d'emploi
Jeunes - 26 ans
Salarié(e)s

CODES

NSF : 253
Formacode : 23613
Code Rome : I1602

OBJECTIFS

Ce CAP vise la formation d'un opérateur qui intervient dans les secteurs de la construction et de la maintenance des aéronefs (avion, hélicoptère). Les interventions qu'il effectue se font dans le respect des procédures fixées par la réglementation aéronautique et la démarche qualité. Il apprend aussi à utiliser la documentation technique spécifique à l'opération qu'il doit réaliser. Elle est parfois en anglais. Langue qu'il pratique au besoin lorsqu'il transmet des informations techniques pour rendre compte de son activité.

Les interventions concernent les équipements et les liaisons électriques, électroniques et optiques. Il monte et démonte des équipements électriques ou électroniques pour les réparer ou les modifier. Il effectue un test de bon fonctionnement. Il monte un câblage électrique ou en fibre optique et le connecte. Il réalise des cartes électroniques.

Il travaille dans les entreprises aéronautiques : constructeurs, sous-traitants, équipementiers, ateliers de maintenance, sociétés d'assistance technique, compagnies aériennes, structures associatives, services publics (défense, protection civile). Il exerce ses activités en piste, dans un hangar, dans un atelier ou dans un laboratoire.

PRE-REQUIS

Niveau 3ème avec de très bonnes notions d'anglais technique.
Maîtriser les savoirs de bases (mathématiques, français, anglais)
Niveau d'entrée : niveau 2 (préqualification)

MODALITES DE RECRUTEMENT

Information collective
Test
Entretien

MODALITES PEDAGOGIQUES

Cours du jour

CONTENUS

ENSEIGNEMENTS GÉNÉRAUX

- ▶ Mathématiques / Sciences
- ▶ Français / communication orale et écrite
- ▶ Histoire / Géographie - Education civique
- ▶ Anglais à visé professionnelle

ENSEIGNEMENTS PROFESSIONNELS

- ▶ Génie mécanique
- ▶ Utilisation de la documentation technique
- ▶ Préparation et réalisation d'une opération de montage ou démontage
- ▶ Réalisation et contrôle d'une opération de production

ENSEIGNEMENTS TRANSVERSAUX

- ▶ Prévention santé environnement
- ▶ Habilitation électrique
- ▶ Sauveteur secouriste du travail
- ▶ Démarche de développement durable
- ▶ Technique de recherche d'emploi

VALIDATION

► Diplôme CAP Aéronautique option avionique niveau : 3

DUREE DE LA FORMATION : 700 heures + 280 heures en entreprise.

SESSIONS

Du 06/11/2023 au 05/06/2024 Lycée Pierre de COUBERTIN - 77100 Meaux
01 60 05 14 46 - greta77@ac-creteil.fr

Du 05/02/2024 au 22/09/2024 Lycée Pierre de COUBERTIN - 77100 Meaux
06 44 15 40 08 - greta77@ac-creteil.fr

Du 04/11/2024 au 13/06/2025 Lycée Pierre de COUBERTIN - 77100 Meaux
01 60 05 14 46 - greta77@ac-creteil.fr

CAP AGENT VERIFICATEUR D'APPAREILS EXTINCTEURS

PUBLIC VISÉ

Tout public

CODES

NSF : 251

Formacode : 42872

Code Rome : K2502

OBJECTIFS

- Conseiller le client dans l'achat d'un extincteur ou d'un R.I.A.
- Informer sur l'utilisation d'un appareil extincteur
- Conseiller le client sur l'opportunité de procéder à une remise en état ou au remplacement de l'appareil
- Configurer et mettre en place les appareils extincteurs
- Installer la signalétique
- Maintenance préventive et corrective
- Préparer les matériels d'intervention
- Planifier les activités
- Exploiter la documentation technique, administrative, commerciale et financière

PRE-REQUIS

Titulaire d'un diplôme de niveau 3 minimum (CAP)

Niveau d'entrée : niveau 3 (CAP, BEP, CFP du premier degré)

MODALITES DE RECRUTEMENT

Dossier d'inscription, Tests, Entretien individuel

MODALITES PEDAGOGIQUES

La formation peut être suivie à temps complet ou en alternance.

CONTENUS

Enseignement professionnel

- ▶ Vérification de l'installation et organisation de l'intervention
- ▶ Vérification d'une installation de Robinet d'Incendie Armé (R.I.A.)
- ▶ Vérification d'extincteurs et démonstration d'utilisation
- ▶ Prévention Santé Environnement (PSE)

Enseignement transverse

- ▶ Communication professionnelle
- ▶ Sauveteur Secouriste du Travail (SST)
- ▶ Habilitation électrique H0-B0-BE manœuvre

VALIDATION

- ▶ Diplôme CAP Agent Vérificateur d'Appareils Extincteurs niveau : 3

SUITE DE PARCOURS ET DEBOUCHES

Priorité à l'insertion professionnelle

Le titulaire d'un CAP Agent vérificateur d'appareils extincteurs est salarié de sociétés qui commercialisent ces matériels au sein de leur agence.

Il intervient dans des entreprises extrêmement diverses et dans tous les établissements ouverts au public.

DUREE DE LA FORMATION : 530 heures + 308 heures en entreprise.

SESSIONS

Du 25/09/2023 au 07/06/2024	Lycée Clément ADER - 77220 Tournan-en-Brie 01 60 09 33 22 - greta77.meaux-coubertin@ac-creteil.fr
Du 13/11/2023 au 21/06/2024	Lycée Clément ADER - 77220 Tournan-en-Brie 01 60 05 14 46 - greta77@ac-creteil.fr
Du 04/11/2024 au 06/06/2025	Lycée Clément ADER - 77220 Tournan-en-Brie 01 60 05 14 46 - greta77@ac-creteil.fr

CAP CARROSSIER AUTOMOBILE

PUBLIC VISÉ

Plan de développement des compétences

CODES

NSF : 254

RNCP : 37601

CERTIFINFO : 114561

Formacode : 23617

Code Rome : I1606

OBJECTIFS

Ce CAP forme à la réparation automobile, à la préparation et l'application des peintures, à l'intervention sur les inamovibles et les vitrages.

Le stagiaire apprend à :

- intervenir sur une automobile pour la réparer, la remettre en conformité,
- contrôler, vérifier la qualité de ses interventions.

Pour préparer et appliquer des peintures, le stagiaire doit savoir réaliser la préparation des fonds et des surfaces. Pour réparer les inamovibles et les vitrages, le stagiaire doit être capable de remplacer un élément de structure et un vitrage.

PRE-REQUIS

Maîtrise des connaissances de base en communication écrite et mathématiques (3ème des collèges) ;

Expérience professionnelle dans le secteur automobile ; Être titulaire du permis B (souhaitable)

Niveau d'entrée : niveau 2 (préqualification)

MODALITES DE RECRUTEMENT

Passage de tests et entretien individuel pour validation du projet professionnel

MODALITES PEDAGOGIQUES

Cours du jour

CONTENUS

Modules professionnels et modules transverses

- ▶ Communication Technique
- ▶ Atelier/Technologie
- ▶ Prévention Santé Environnement
- ▶ Techniques de recherche d'emploi/ de stage
- ▶ Sensibilisation au développement durable
- ▶ Habilitation Sauveteur Secouriste du Travail (SST)

Modules généraux

- ▶ Français/ Histoire-Géographie
- ▶ Mathématiques / Sciences physiques appliquées

VALIDATION

- ▶ Diplôme CAP Carrossier Automobile niveau : 3

SUITE DE PARCOURS ET DEBOUCHES

Par la suite, le titulaire du CAP peut choisir de se spécialiser dans la peinture des carrosseries ou le contrôle et la remise en ligne des structures.

Le titulaire de de CAP peut travailler en atelier général de réparation de carrosserie, chez un concessionnaire de marque, dans un atelier de parc automobile public ou privé.

Il est également possible de préparer un Baccalauréat professionnel Carrossier peintre automobile.

DUREE DE LA FORMATION : 600 heures + 315 heures en entreprise.

SESSIONS

Du 23/09/2024 au 13/06/2025 Campus de Coulommiers - 77527 Coulommiers
01 60 05 14 46 - greta77.coulommiers-campus@ac-creteil.fr

Du 22/09/2025 au 12/06/2026 Campus de Coulommiers - 77527 Coulommiers
01 60 05 14 46 - greta77.coulommiers-campus@ac-creteil.fr

CAP ELECTRICIEN

PUBLIC VISÉ

Tout public

CODES

NSF : 255

Formacode : 24069

Code Rome : F1602

OBJECTIFS

Etre capable de :

- participer en autonomie à des tâches de réalisation, et sur ordre et sous contrôle à des tâches de mise en service, de maintenance sur des installations et équipements électriques (courant faible, courant fort) du domaine BTA,
- participer dans des limites d'autonomie et sous la responsabilité d'un personnel qualifié à des tâches de réalisation, de mise en service et de maintenance dans des domaines BTB et HTA,
- exécuter, en toute sécurité, des tâches de niveau « ouvrier professionnel » sur un ouvrage électrique, sous la responsabilité d'un chargé de travaux, dans le respect de la sécurité des biens, des personnes et de l'environnement,
- s'insérer dans des entreprises des secteurs du transport, de la distribution, des équipements et installations utilisant de l'énergie électrique.

PRE-REQUIS

- Niveau équivalent à celui de 3ème des collèges en France : maîtrise des savoirs de base en mathématiques et de la communication orale et écrite en langue française
- Au moins 1 mois d'expérience dans le métier visé ou bien au moins 6 mois dans les domaines du BTP ou de l'industrie
- Aptitude à la vie de chantier et aux déplacements - Pas de contre-indication médicale à l'exercice du métier

Niveau d'entrée : niveau 2 (préqualification)

MODALITES DE RECRUTEMENT

Information collective, dossier d'inscription, tests, entretien

MODALITES PEDAGOGIQUES

La formation peut être suivie à temps complet ou en alternance.

Cours du jour

Formation individualisée mixte : cours en présentiel, activités en ligne tutorées (FAD), accompagnement personnalisé.

CONTENUS

Enseignements Généraux

- ▶ Français – Histoire - Géographie - Enseignement moral et civique
- ▶ Mathématiques- Sciences Physiques

Enseignements Professionnels

- ▶ Réalisation d'une installation
- ▶ Mise en service d'une installation
- ▶ Maintenance d'une installation

Sauveteur Secouriste du Travail

Accompagnement vers l'emploi

VALIDATION

- ▶ Diplôme CAP Electricien niveau : 3

SUITE DE PARCOURS ET DEBOUCHES

Poursuite possible en Bac Pro Métiers de l'électricité et de ses environnements connectés (MELEC)

DUREE DE LA FORMATION : 600 heures + 350 heures en entreprise.

Durée moyenne : contenus et durées individualisés.

SESSIONS

Du 06/11/2023 au 07/06/2024	Lycée Louis Lumière - 77504 CHELLES 01 60 09 33 22 - greta77.meaux-coubertin@ac-creteil.fr
Du 04/11/2024 au 06/06/2025	Lycée Louis Lumière - 77504 CHELLES 01 60 05 14 46 - greta77@ac-creteil.fr
Du 04/11/2024 au 06/06/2025	Centre Frédéric JOLIOT CURIE - 77196 Dammarie-les-Lys 01.64.10.29.50 - greta77.melun@ac-creteil.fr
Du 03/11/2025 au 05/06/2026	Lycée Louis Lumière - 77504 CHELLES 01 60 05 14 46 - greta77@ac-creteil.fr

CAP ESTHETIQUE COSMETIQUE PARFUMERIE

PUBLIC VISÉ

Tout public

CODES

NSF : 336

RNCP : 31041

CERTIFINFO : 102869

Formacode : 42032

Code Rome : D1208

OBJECTIFS

Acquérir les compétences pour dispenser des soins esthétiques du visage, mettre en place des techniques de maquillage, apporter des soins mettant en valeur le corps de l'individu, conseiller et vendre des services et produits.

PRE-REQUIS

Niveau 3ème de collège. Intérêt pour les métiers de l'esthétique. Pas de contre-indications physiques. Goût du contact avec la clientèle, présentation soignée.

MODALITES DE RECRUTEMENT

Contactez le Greta qui propose la formation

MODALITES PEDAGOGIQUES

Cours du jour

CONTENUS

Domaines professionnels:

- ▶ Biologie générale et biologie appliquée
- ▶ Vente des produits et des prestations de services
- ▶ Arts appliqués à la profession
- ▶ Prévention Santé Environnement
- ▶ Préparation à l'emploi et techniques de recherche de stages
- ▶ Techniques professionnelles de l'esthétique
- ▶ Cosmétologie et technologie des matériels et des produits

Formation en milieu professionnel

Sauvetage Secourisme du Travail (SST)

Domaines Généraux

- ▶ Français et Histoire Géographie
- ▶ Mathématiques et Sciences
- ▶ Développement durable
- ▶ Anglais

VALIDATION

- ▶ Diplôme CAP Esthétique cosmétique parfumerie

DUREE DE LA FORMATION : 600 heures + 420 heures en entreprise.

SESSIONS

Du 09/10/2024 au 28/05/2025

Centre Melun Victor Hugo - 77000 MELUN
01-84-86-06-52 - greta77.melun@ac-creteil.fr

Du 04/11/2024 au 28/05/2025

Lycée Emilie du Chatelet - 77700 Serris
01 60 05 14 46 - greta77@ac-creteil.fr

CAP GARDIEN D'IMMEUBLES

PUBLIC VISÉ

Tout public

CODES

NSF : 344

RNCP : 38633

Formacode : 42810

Code Rome : K2501

OBJECTIFS

Acquérir une qualification professionnelle reconnue complétée par une formation de Sauvetage Secourisme du Travail (SST).

Le titulaire du CAP Gardien d'immeubles est un professionnel qualifié qui exerce, selon la nature et l'importance des résidences, tout ou partie des activités suivantes :

- nettoyage et nettoyage des parties communes,
- surveillance technique et participation à la maintenance du patrimoine immobilier,
- participation à la gestion locative,
- accueil, information et éventuellement conseil technique auprès de la clientèle,
- participation à l'accompagnement social des habitants,

Il participe ainsi au maintien et à l'amélioration du cadre de vie et contribue donc à la réalisation d'une meilleure harmonie sociale,

Il exerce ses activités dans un ou plusieurs groupes d'habitations auprès de locataires ou de propriétaires.

PRE-REQUIS

Niveau scolaire fin de 3ème ou niveau CAP et/ou expérience professionnelle dans le domaine du gardiennage

Niveau d'entrée : niveau 2 (préqualification)

MODALITES PEDAGOGIQUES

Cours du jour

Période de formation en entreprise.

CONTENUS

Technologie : 134 heures

- ▶ - L'immeuble et le logement
- ▶ - Nettoyage et nettoyage
- ▶ - Hygiène – Sécurité – Conditions de travail
- ▶ - Gestion administrative
- ▶ - Communication professionnelle

Sciences Médico Sociales : 134 heures

- ▶ - Les personnes et leur environnement social
- ▶ - Les personnes et les groupes sociaux
- ▶ - Protection sanitaire et sociale des personnes
- ▶ - Les personnes et leur cadre de vie : le logement social

Biologie et Chimie appliquée : 36 heures

- ▶ - Biologie appliquée
- ▶ - Microbiologie appliquée
- ▶ - Ecologie appliquée
- ▶ - Chimie appliquée

Economie Gestion : 66 heures

Français-Histoire Géographie-Education Civique : 72 heures

Mathématiques Sciences physiques et Chimie : 68 heures

Prévention Santé Environnement (PSE) : 33 heures

Sauvetage Secourisme du Travail (SST) : 14 heures

Accompagnement emploi: 14 heures

Habilitation Électrique BO- BS- BE manœuvre : 21 heures

VALIDATION

► Diplôme CAP Gardien d'Immeubles niveau : 3

SUITE DE PARCOURS ET DEBOUCHES

Le CAP "Gardien d'immeubles" débouche sur la vie active.
Le titulaire du CAP est un salarié d'une entreprise de gestion d'immeubles : sociétés immobilières, organismes H.L.M, syndicats de co-propriétaires.

Suites de parcours :

MC Sécurité civile et d'entreprise

Bac pro Hygiène, propreté, stérilisation

Bac pro Métiers de la sécurité

Bac pro Systèmes numériques option A sûreté et sécurité des infrastructures, de l'habitat et du tertiaire

DUREE DE LA FORMATION : 600 heures + 420 heures en entreprise.

SESSIONS

Du 06/11/2023 au 21/06/2024 Lycée BACHELARD - 77500 Chelles
01 60 05 14 46 - greta77@ac-creteil.fr

Du 04/11/2024 au 13/06/2025 Lycée BACHELARD - 77500 Chelles
01 60 05 14 46 - greta77@ac-creteil.fr

CAP INTERVENTIONS EN MAINTENANCE TECHNIQUE DES BATIMENTS

PUBLIC VISÉ

Demandeur d'emploi
Salarié(e)s
Prise en charge demandeur
d'emploi possible

CODES

NSF : 230
RNCP : RCNP35696
Formacode : 22486
Code Rome : I1203

OBJECTIFS

Le titulaire de ce diplôme exerce ses activités dans les entreprises chargées de l'entretien des bâtiments et dans les services généraux des collectivités.

Ses domaines d'activités concernent la maintenance :

- des ouvrages de finition, menuisés du bâtiment, hourdés.
- des installations et équipements sanitaires et thermiques, électriques (courants forts et faibles) pour assurer le maintien de l'état initial mais proposer aussi des actions correctives afin d'améliorer leurs performances.

Il intervient dans le cadre des travaux de maintenance, de rénovation, de réhabilitation ou de modification d'une partie d'un bâtiment à l'intérieur et à l'extérieur, indifféremment dans les constructions du secteur résidentiel, les établissements tertiaires ou industriels et les établissements e collectivités publics ou privés (santé, scolaires, administratifs...).

PRE-REQUIS

- Niveau équivalent à celui de 3ème des collèges en France : maîtrise des savoirs de base en mathématiques et de la communication orale et écrite en langue française

Niveau d'entrée : sans niveau spécifique

MODALITES DE RECRUTEMENT

Information collective / dossier d'inscription / tests / entretien

MODALITES PEDAGOGIQUES

La formation peut être suivie à temps complet ou en alternance.

Période de formation en entreprise.

Formation individualisée : cours en présentiel adaptés aux besoins
accompagnement personnalisé.

Cours du jour

CONTENUS

Diplôme du Ministère de l'Education Nationale et de la Jeunesse Arrêté du 30 mars 2021

DOMAINE PROFESSIONNEL :

- ▶ RNCP35696BC01 - Etude et préparation d'une intervention
- ▶ RNCP35696BC02 - Réalisation et contrôle d'un ouvrage courant
- ▶ RNCP35696BC03 - Réalisation de travaux spécifiques

DOMAINE DES ENSEIGNEMENTS GENERAUX

- ▶ RNCP35696BC04 - Français et histoire-géographie-enseignement moral et civique
- ▶ RNCP35696BC05 - Mathématiques et physique-chimie
- ▶ RNCP35696BC07 - Prévention-santé-environnement
- ▶ RNCP35696BC08 - Langue vivante étrangère

VALIDATION

- ▶ Diplôme CAP Interventions en maintenance technique des bâtiments niveau : 3

SUITE DE PARCOURS ET DEBOUCHES

Poursuite d'étude en Bac Pro Aménagement et finition ou insertion en emploi

DUREE DE LA FORMATION : 550 heures + 315 heures en entreprise.
Durée moyenne : contenus et durées individualisés.

SESSIONS

Du 04/11/2024 au 06/06/2025

Lycée Benjamin FRANKLIN - 77012 La Rochette

01 60 05 14 46 - greta77@ac-creteil.fr

CAP MAINTENANCE DES MATÉRIELS - OPTION MATÉRIELS DE TRAVAUX PUBLICS ET DE MANUTENTION

PUBLIC VISÉ

Salarié(e)s
Compte Personnel Formation
Projet de transition
professionnelle

CODES

NSF : 252
Formacode : 23684
Code Rome : I1603

OBJECTIFS

Obtenir le CAP afin de réaliser :

- des opérations de montage et de préparation de matériels (neufs ou occasions)
- des opérations de maintenance préventive systématique des matériels
- le remplacement d'ensembles et de sous-ensemble en autonomie
- le remplacement d'organes sur des circuits électriques, hydrauliques et pneumatiques
- la réalisation de contrôles simples
- le remplacement d'éléments courants et de réglages de base
- les essais pour valider les différentes fonctionnalités du matériel

PRE-REQUIS

Savoir lire, écrire, compter (niveau 3ème)
Pas de contre-indication médicale à l'exercice du métier
Déplacements à prévoir pour les stages en entreprise

MODALITES DE RECRUTEMENT

Dossier d'inscription / Tests et Entretien de recrutement

MODALITES PEDAGOGIQUES

Ateliers mécanique
Stage en entreprise
Cours du jour

CONTENUS

Enseignements professionnels

- ▶ Analyse technologique et fonctionnelle
- ▶ Réalisation d'interventions sur véhicules

Enseignements généraux

- ▶ Français - Histoire - Géographie
- ▶ Mathématiques - Sciences

Participer à la mise en service des engins

VALIDATION

- ▶ Diplôme CAP Maintenance des matériels - Option matériels de travaux publics et de manutention niveau : 3

SUITE DE PARCOURS ET DEBOUCHES

Bac pro Maintenance des matériels option B : travaux publics et manutention
Évolution professionnelle possible vers les postes de chef d'équipe, chef d'atelier, responsable de service après-vente ou responsable technique.

DUREE DE LA FORMATION : 600 heures + 350 heures en entreprise.

SESSIONS

Du 25/09/2023 au 31/05/2024

Lycée les PANNEVELLES - 77487 Provins
01 60 58 69 64 - greta77.provins-pannevelles@ac-creteil.fr

Du 07/10/2024 au 06/06/2025

Lycée les PANNEVELLES - 77487 Provins
01 60 58 69 64 - greta77.provins-pannevelles@ac-creteil.fr

CAP MAINTENANCE DES MATÉRIELS OPTION A : MATÉRIELS AGRICOLES

PUBLIC VISÉ

Tout public

Plan de développement des compétences

Individuels payants

Contrat de sécurisation professionnelle

Compte Personnel Formation

Projet de transition professionnelle

Contrat de professionnalisation

Prise en charge demandeur d'emploi possible

CODES

NSF : 252

RNCP : RNCP29656

CERTIFINFO : 88647

Formacode : 21011

Code Rome : I1603

OBJECTIFS

Le titulaire du CAP Maintenance des matériels option Matériels agricoles assure l'entretien du matériel, la réparation, l'adaptation et les réglages, l'accueil et le conseil technique auprès de la clientèle et des utilisateurs de matériel agricole.

Sous la responsabilité d'un supérieur hiérarchique et avec les services de l'entreprise, il peut:

- Organiser l'intervention,
- Effectuer un pré-diagnostic,
- Réaliser une intervention,
- Réceptionner et restituer le matériel.

PRE-REQUIS

Niveau d'entrée : sans niveau spécifique

MODALITES DE RECRUTEMENT

Passage de tests et entretien individuel pour validation du projet professionnel.

MODALITES PEDAGOGIQUES

La formation peut être suivie à temps complet ou en alternance.

Organisé en alternance. Cours du jour

Cours du jour

Période de formation en entreprise.

CONTENUS

- ▶ Unité professionnelle (UP) - 01. Réception d'un matériel en dysfonctionnement et prévention santé environnement
- ▶ Unité professionnelle (UP) - 02. Réalisation d'une intervention sur un matériel
- ▶ Unité professionnelle (UP) - 03. Intervention en milieu professionnel
- ▶ Unité générale (UG) - 01. Français et histoire - géographie enseignement moral et civique
- ▶ Unité générale (UG) - 02. Mathématiques sciences physiques et chimiques

VALIDATION

- ▶ Diplôme CAP Maintenance des matériels option A : matériels agricoles niveau : 3

SUITE DE PARCOURS ET DEBOUCHES

Ce CAP débouche sur la vie active mais il est possible, de poursuivre en bac professionnel...

Exemple(s) de formation(s) :

Bac pro agroéquipement

Bac pro Maintenance des matériels option A matériels agricoles

Bac pro Maintenance des matériels option C matériels d'espaces verts

DUREE DE LA FORMATION : 1088 heures + 210 heures en entreprise.

SESSIONS

Du 09/09/2024 au 13/06/2025 Campus de Coulommiers - 77527 Coulommiers
01 60 05 14 46 - greta77.coulommiers-campus@ac-creteil.fr

Du 08/09/2025 au 12/06/2026 Campus de Coulommiers - 77527 Coulommiers
01 60 05 14 46 - greta77.coulommiers-campus@ac-creteil.fr

CAP MAINTENANCE DES MATÉRIELS OPTION C : MATÉRIELS D'ESPACES VERTS

PUBLIC VISÉ

Tout public

Plan de développement des compétences

Individuels payants

Contrat de sécurisation professionnelle

Compte Personnel Formation

Projet de transition professionnelle

Contrat de professionnalisation

Prise en charge demandeur d'emploi possible

CODES

NSF : 252

RNCP : RNCP 29638

CERTIFINFO : 88647

Formacode : 21011

Code Rome : I1607

OBJECTIFS

Le titulaire du CAP Maintenance des matériels option Matériels d'espaces verts assure l'entretien du matériel, la réparation, l'adaptation et les réglages, l'accueil et le conseil technique auprès de la clientèle et des utilisateurs de matériel d'espaces verts.

Sous la responsabilité d'un supérieur hiérarchique et avec les services de l'entreprise, il peut:

- Organiser l'intervention,
- Effectuer un pré-diagnostic,
- Réaliser une intervention,
- Réceptionner et restituer le matériel.

PRE-REQUIS

Niveau d'entrée : sans niveau spécifique

MODALITES DE RECRUTEMENT

Passage de tests et entretien individuel pour validation du projet professionnel.

MODALITES PEDAGOGIQUES

La formation peut être suivie à temps complet ou en alternance.

Organisé en alternance. Cours du jour

Cours du jour

Période de formation en entreprise.

CONTENUS

- ▶ Unité professionnelle (UP) - 01. Réception d'un matériel en dysfonctionnement et prévention santé environnement
- ▶ Unité professionnelle (UP) - 02. Réalisation d'une intervention sur un matériel
- ▶ Unité professionnelle (UP) - 03. Intervention en milieu professionnel
- ▶ Unité générale (UG) - 01. Français et histoire - géographie enseignement moral et civique
- ▶ Unité générale (UG) - 02. Mathématiques sciences physiques et chimiques

VALIDATION

- ▶ Diplôme CAP maintenance des matériels option C : matériels d'espaces verts niveau : 3

SUITE DE PARCOURS ET DEBOUCHES

Ce CAP débouche sur la vie active mais il est possible, de poursuivre en bac professionnel...

Exemple(s) de formation(s) :

Bac pro agroéquipement;

Bac pro Maintenance des matériels option A matériels agricoles;

Bac pro Maintenance des matériels option C matériels d'espaces verts.

DUREE DE LA FORMATION : 1088 heures + 210 heures en entreprise.

SESSIONS

Du 09/09/2024 au 13/06/2025 Campus de Coulommiers - 77527 Coulommiers
01 60 05 14 46 - greta77.coulommiers-campus@ac-creteil.fr

Du 08/09/2025 au 12/06/2026 Campus de Coulommiers - 77527 Coulommiers
01 60 05 14 46 - greta77.coulommiers-campus@ac-creteil.fr

CAP MENUISIER FABRICANT

PUBLIC VISÉ

Tout public
Compte Personnel Formation
Projet de transition
professionnelle

CODES

NSF : 234
RNCP : 36112
Formacode : 22354
Code Rome : H2202

OBJECTIFS

Le titulaire du CAP menuisier fabricant est destiné à devenir un ouvrier professionnel qualifié de la menuiserie et de l'agencement qui intervient en atelier pour fabriquer différents ouvrages de menuiserie extérieure et intérieure ainsi que tout aménagement ou agencement de pièce, bureau, cuisine, salle de bains, magasin, salle d'exposition, lieux de réunion et d'accueil de public.

PRE-REQUIS

Savoir lire et écrire

MODALITES DE RECRUTEMENT

Réunion d'information collective, entretien individuel

MODALITES PEDAGOGIQUES

Période de formation en entreprise.
Formation individualisée : cours en présentiel adaptés aux besoins
accompagnement personnalisé.
Cours du jour

CONTENUS

- ▶ RNCP36112BC01 - Préparation de la fabrication
- ▶ RNCP36112BC02 - Fabrication d'un ouvrage
- ▶ RNCP36112BC03 - Français et histoire-géographie-enseignement moral et civique
- ▶ RNCP36112BC04 - Mathématiques et physique-chimie
- ▶ RNCP36112BC06 - Prévention santé environnement
- ▶ RNCP36112BC07 - Langue vivante étrangère
- ▶ Diplôme du Ministère de l'Education Nationale et de la Jeunesse enregistré le 22/01/2021

VALIDATION

- ▶ Diplôme CAP Menuisier fabricant niveau : 3

SUITE DE PARCOURS ET DEBOUCHES

Poursuite d'étude possible en Bac pro technicien constructeur bois ou BP menuisier. Ou accès direct à l'emploi

DUREE DE LA FORMATION : 600 heures + 400 heures en entreprise.

Durée moyenne : contenus et durées individualisés.

SESSIONS

Du 25/09/2023 au 31/05/2024

Lycée Benjamin FRANKLIN - 77012 La Rochette
01 60 05 14 46 - greta77.melun@ac-creteil.fr

Du 07/10/2024 au 06/06/2025

Lycée Benjamin FRANKLIN - 77012 La Rochette
01 60 05 14 46 - greta77.melun@ac-creteil.fr

CAP METIERS DE L'ENTRETIEN DES TEXTILES - OPTION A : BLANCHISSERIE, OPTION B : PRESSING

PUBLIC VISÉ

CODES

NSF : 240
RNCP : 3113
CERTIFINFO : 31982
Formacode : 42095
Code Rome : D1205

OBJECTIFS

Le CAP Métiers de l'entretien des textiles a pour vocation l'insertion professionnelle et aussi, selon l'option choisie.

En blanchisserie, l'agent en charge de l'exécution des opérations doit être capable :

- de respecter les processus de traçabilité en production ;
- d'utiliser la chimie du lavage.

En pressing, l'agent en charge de l'exécution des opérations doit être capable :

- de mettre en œuvre les techniques commerciales adaptées à l'entreprise (accueil clientèle, vente, logiciel de caisse) ;
- d'identifier et de caractériser les fibres textiles ;
- de mettre en œuvre les techniques de détachage, de nettoyage et de repassage ;
- d'utiliser les équipements spécifiques en tenant compte de la réglementation associée.

PRE-REQUIS

Savoirs de base (lire, écrire et compter)

Niveau d'entrée : sans niveau spécifique

MODALITES DE RECRUTEMENT

Entretien, tests de positionnement

MODALITES PEDAGOGIQUES

Cours du jour

CONTENUS

ENSEIGNEMENTS PROFESSIONNELS

- ▶ Réception et livraison des articles
- ▶ Traitement des articles (entretien des articles, finition des articles et maintenance, santé, hygiène, sécurité, environnement)
- ▶ Prévention, Santé, Environnement

ENSEIGNEMENTS GÉNÉRAUX

- ▶ Français, histoire - géographie, enseignement moral et civique
- ▶ Mathématiques et physique-chimie

VALIDATION

- ▶ Diplôme CAP Métiers de l'entretien des textiles - Option A : blanchisserie, Option B : pressing niveau : 3

SUITE DE PARCOURS ET DEBOUCHES

Ce CAP débouche sur la vie active (employé de pressing ou teinturier et blanchisseur) mais il est possible, sous certaines conditions, de poursuivre des études en 2 ans en bac professionnel ou en BP (brevet professionnel) ou de compléter sa formation en 1 an en préparant un CAP connexe.

DUREE DE LA FORMATION : 600 heures + 280 heures en entreprise.

SESSIONS

Du 04/09/2023 au 07/06/2024

Lycée Charles Baudelaire - 77100 MEAUX

01 60 05 14 46 - greta77@ac-creteil.fr

CAP METIERS DE LA COIFFURE

PUBLIC VISÉ

Tout public

CODES

NSF : 336

RNCP : 34670

CERTIFINFO : 106627

Formacode : 42050

Code Rome : D1202

OBJECTIFS

Le secteur de la coiffure a connu et continue de connaître de profonds bouleversements, sous l'impact de différents facteurs :

- une stagnation du pouvoir d'achat et une évolution du comportement économique des ménages, induisant pour les salons de coiffure une nécessité de bien définir leur concept et de se positionner de manière appropriée par rapport à leur clientèle,
- une évolution de la réglementation liée aux produits capillaires,
- une évolution de la réglementation liée à l'entreprise,
- une évolution de la démographie des professionnels de la coiffure avec un nombre important de départs à anticiper du côté des chefs d'entreprise,
- une évolution technique des produits capillaires pouvant parfois être à l'origine de nouveaux concepts de salons,
- une évolution des attentes et comportements des consommateurs.

Une partie des entreprises cherche à développer de nouveaux services en réponse à la pression concurrentielle, mais leur mise en place n'est pas toujours aisée.

De ce fait, il paraît nécessaire de renforcer l'acquisition de compétences techniques solides et de compétences en matière de relation client pour les publics préparant le CAP.

Activités visées :

Le titulaire du certificat d'aptitude professionnelle Métiers de la coiffure est un professionnel qualifié dans :

- les techniques de base d'hygiène et de soins capillaires, de coupe, de mise en forme, de coloration, de coiffage sur une clientèle féminine et masculine ;
- l'accueil de la clientèle ;
- le conseil et la vente de service et de produits.

Il gère son espace de travail et participe aux différentes activités de l'entreprise.

PRE-REQUIS

Maîtriser l'écrit et l'oral, niveau 3ème de collège et avoir un intérêt pour les métiers de la coiffure.

Goût du contact, présentation soignée. Pas de contre-indication physique (allergie aux produits, station debout prolongée...).

Niveau d'entrée : niveau 2 (préqualification)

MODALITES DE RECRUTEMENT

Contactez le Greta qui propose la formation

MODALITES PEDAGOGIQUES

Cours du jour

Période de formation en entreprise.

CONTENUS

Domaines Professionnels

- ▶ Biologie générale et appliquée
- ▶ Techniques professionnelles de coiffure
- ▶ Technologie des matériels et des produits
- ▶ Technologie des matériels, des outils, instruments, et accessoires
- ▶ Connaissance du milieu professionnel
- ▶ Arts appliqués à la profession
- ▶ Prévention Santé Environnement
- ▶ Formation en milieu professionnel

- ▶ Sauvetage Secourisme du Travail (SST)
- ▶ Vente

Domaines Généraux:

- ▶ Français et Histoire Géographie
- ▶ Mathématiques et Sciences
- ▶ Anglais

Modules transversaux

- ▶ Préparation à l'emploi et recherche de stages
- ▶ Eco gestes et développement durable

VALIDATION

- ▶ Diplôme CAP métiers de la coiffure niveau : 3

DUREE DE LA FORMATION : 598 heures + 420 heures en entreprise.

SESSIONS

Du 04/11/2024 au 28/05/2025

Lycée Emilie du Chatelet - 77700 Serris
01 60 05 14 46 - Greta77@ac-creteil.fr

CAP MONTEUR EN INSTALLATIONS THERMIQUES - PLOMBIER CHAUFFAGISTE

PUBLIC VISÉ

Tout public

CODES

NSF : 227

RNCP : 30951

Formacode : 22685

Code Rome : F1603

OBJECTIFS

Obtenir le CAP Monteur en installations thermiques (MIT), diplôme de l'Éducation Nationale de niveau 3.

Le titulaire de ce diplôme est ouvrier qualifié en installation de chauffage de maisons individuelles, d'immeubles, de commerces ou de bâtiments industriels ou publics. Il en assure l'installation, l'entretien et la réparation. Ses activités peuvent être les suivantes :

- Montage : mise en place des équipements (chaudières, radiateurs...), réalisation et pose du réseau de canalisations (découpe, cintrage, soudage, etc.), raccordement aux appareils, installation et branchement des matériels électriques et de régulation ;
- Mise en service : contrôle du fonctionnement de l'ensemble, réglages ;
- Information de l'utilisateur : présentation de l'installation et des consignes d'exploitation.

Autres activités : maintenance (changement d'une pièce, entretien courant...), rénovation.

PRE-REQUIS

- Niveau équivalent à celui de 3ème des collèges en France : maîtrise des savoirs de base en mathématiques et de la communication orale et écrite en langue française
- Expérience professionnelle, si possible dans les domaines du BTP ou de l'industrie
- Aptitude à la vie de chantier et aux déplacements, pas de contre-indication médicale à l'exercice du métier

Niveau d'entrée : niveau 2 (préqualification)

MODALITES DE RECRUTEMENT

Information collective, dossier d'inscription, tests et entretien.

MODALITES PEDAGOGIQUES

La formation peut être suivie à temps complet ou en alternance.

Formation organisée en cours en présentiel et en formation ouverte et à distance
Cours du jour

Formation individualisée mixte : cours en présentiel, activités en ligne tutorées (FAD), accompagnement personnalisé.

CONTENUS

Enseignements professionnels

- ▶ Pôle 1 - Connaissance du monde professionnel
- ▶ Pôle 2 – Connaissances scientifiques et techniques
- ▶ Prévention Santé Environnement
- ▶ Sauvetage Secouriste du Travail (SST)

Enseignements généraux

- ▶ Anglais
- ▶ Français
- ▶ Histoire – Géographie - Enseignement moral et civique
- ▶ Mathématiques - Sciences physiques et chimiques

Bases du numériques & Prise en main de gret@distance

Techniques de recherches d'emploi (TRE)

VALIDATION

- ▶ Diplôme CAP Monteur en Installations Thermiques - Plombier chauffagiste niveau : 3

SUITE DE PARCOURS ET DEBOUCHES

A l'issue de la formation, le titulaire du CAP peut préparer un titre de technicien de maintenance en génie climatique ou un bac professionnel.

DUREE DE LA FORMATION : 600 heures + 350 heures en entreprise.

Durée moyenne : contenus et durées individualisés.

SESSIONS

Du 06/11/2023 au 07/06/2024 Lycée professionnel Le Champ de Claye - 77410 Claye-Souilly
01 60 05 14 46 - sperez@greta77.fr

Du 18/11/2024 au 27/06/2025 Lycée professionnel Le Champ de Claye - 77410 Claye-Souilly
01 60 05 14 46 - sperez@greta77.fr

CAP PATISSIER

PUBLIC VISÉ

Tout public
Contrat d'apprentissage
Individuels payants
Compte Personnel Formation
Projet de transition
professionnelle

CODES

NSF : 221
RNCP : 35316
Formacode : 21528
Code Rome : D1104

OBJECTIFS

Fabriquer à partir de matières premières, les produits de pâtisserie destinés à la commercialisation.

Le/la titulaire du CAP Pâtissier exerce son activité dans le respect :

- des procédés de transformation (de l'élaboration à la finition),
- des normes d'hygiène et de sécurité conformément à la législation en vigueur,
- des préconisations liées au développement durable, notamment la lutte contre le gaspillage.

Il/elle contribue à la mise en valeur des produits finis auprès du personnel de vente, participant ainsi à la commercialisation. Il/elle peut être amené(e) à être en contact avec la clientèle.

PRE-REQUIS

Bon niveau d'enseignement général (3ème des collèges)

Aucune contre indication médicale

Sens du travail en équipe.

Niveau d'entrée : niveau 2 (préqualification)

MODALITES DE RECRUTEMENT

Pour candidater à l'une de nos formations, merci de nous transmettre un CV et une lettre de motivation par mail.

MODALITES PEDAGOGIQUES

La formation peut être suivie à temps complet ou en alternance.

Formation individualisée mixte : cours en présentiel, accompagnement personnalisé.

Cours du jour

CONTENUS

DOMAINES PROFESSIONNELS

- ▶ Pôle 1 : Tour, petits fours secs et moelleux, gâteaux de voyage
- ▶ Pôle 2 : Entremets et petits gâteaux
- ▶ Prévention Santé Environnement
- ▶ Sauvetage Secourisme du Travail
- ▶ Technologie professionnelle
- ▶ Sciences appliquées
- ▶ Communication
- ▶ Gestion appliquée

DOMAINES GÉNÉRAUX

- ▶ Mathématiques - Sciences physiques et chimiques
- ▶ Français
- ▶ Anglais
- ▶ Histoire - Géographie - Enseignement moral et Civique

DOMAINES TRANSVERSAUX

- ▶ Sensibilisation aux principes de développement durable
- ▶ Techniques de recherches d'emploi
- ▶ Compétences numériques et prise en main de gret@distance

PÉRIODE DE FORMATION EN MILIEU PROFESSIONNEL

VALIDATION

- ▶ Diplôme CAP Pâtissier niveau : 3

▶ Accessible par blocs de compétences.

SUITE DE PARCOURS ET DEBOUCHES

Brevet Professionnel préparé uniquement en apprentissage / Bac Pro / Bac
Technologique /
Mention complémentaire / Brevet de maîtrise

DUREE DE LA FORMATION : 550 heures + 312 heures en entreprise.

Durée moyenne : contenus et durées individualisés.

SESSIONS

Du 05/10/2024 au 31/05/2025

Lycée Léonard de VINCI - 77000 Melun

01 60 05 14 46 - greta77@ac-creteil.fr

CERTIFICATION PIX

PUBLIC VISÉ

Tout public

Plan de développement des compétences

Individuels payants

Compte Personnel Formation

CODES

NSF : 326

RNCP : RS5875

Code Rome : M1801

OBJECTIFS

Évaluez votre niveau de maîtrise du numérique.

Progresser à votre rythme

Certifiez vos compétences.

Améliorer son employabilité et sa mobilité professionnelle;

La certification PIX couvre le cadre de référence européen DigComp3 et le Cadre de référence des compétences numériques

La certification Pix permet de valoriser les compétences numériques transversales, aujourd'hui essentielles dans l'ensemble des domaines de la vie économique et sociale et des secteurs d'activité professionnels. La certification Pix permet de valoriser tout au long de sa vie ses compétences numériques, qu'elles aient été acquises en autodidacte, dans un cadre professionnel ou au travers de formations. A intervalles réguliers, et en particulier pour répondre à ses besoins d'évolution professionnelle, chacun peut mesurer ses compétences numériques à l'aune de l'évolution continue des technologies, et faire valoir ses nouveaux acquis.

PRE-REQUIS

Étape 1 : le candidat doit s'être créé un compte sur la plateforme pix.fr.

Étape 2 : Afin d'être certifiable, le candidat doit avoir obtenu un niveau 1 (minimum) dans 5 compétences (minimum) lors de son positionnement (en autonomie, ou dans le cadre d'un parcours de formation).

MODALITES DE RECRUTEMENT

Entretien et Dossier

Accompagnement à la création d'un compte Pix

MODALITES PEDAGOGIQUES

CONSIGNES DONNEES AUX CANDIDATS : 15 Minutes

DUREE DU TESTS : 2H

L'évaluation est réalisée sur un poste informatique, sur la plateforme en ligne d'évaluation et de certification des compétences numériques Pix. La certification Pix dispose d'un premier niveau certifiant reconnu par France compétences à compter de l'obtention d'un socle minimal, soit l'équivalent du niveau 3 dans 5 compétences.

CONTENUS

▶ INFORMATIONS ET DONNEES

Mener une recherche et une veille d'information

Gérer et traiter des données

▶ COMMUNICATION ET COLLABORATION

Interagir, partager, publier, collaborer, s'insérer dans le monde numérique,

▶ CREATION DE CONTENU

Développer des documents textuels et multimédias.

Adapter les documents à leur finalité

Programmer

▶ PROTECTION ET SECURITE

Sécuriser l'environnement numérique

Protéger les données personnelles et la vie privée

Protéger la santé, le bien être et l'environnement

► ENVIRONNEMENT NUMERIQUE

Résoudre des problèmes techniques

Construire un environnement numérique

Utiliser des outils de maintenance pour optimiser et garantir le bon fonctionnement d'un environnement informatique

VALIDATION

► certificat

SUITE DE PARCOURS ET DEBOUCHES

Les formations d'accès à la qualification

Formation certifiante, diplômante ou professionnalisante

DUREE DE LA FORMATION : 2 heures.

Durée moyenne : contenus et durées individualisés.

SESSIONS

Sessions ouvertes toute l'année

Lognes - Espace DIDEROT - 77185 Lognes

01.60.05.75.00 - greta77.lognes-diderot@ac-creteil.fr

CHARGE(E) D'ACCUEIL TOURISTIQUE ET DE LOISIRS

PUBLIC VISÉ

Tout public

CODES

NSF : 334

Formacode : 42686

Code Rome : G1101

OBJECTIFS

Préparer le titre du Ministère de l'Emploi Chargé(e) d'accueil touristique et de Loisirs (niveau IV)

Des qualifications partielles, sous forme de certificats de compétences professionnelles (CCP), peuvent être obtenues en suivant un ou plusieurs modules.

3 CCP :

1. Gérer une relation clientèle sur une destination et/ou un lieu touristique.

Accompagner la clientèle lors d'une réservation ou l'achat de prestation touristique en ligne.

Accueillir, informer et orienter la clientèle touristique.

Organiser les données touristiques et diffuser de l'information sur différents supports.

2. Assister la clientèle sur des prestations touristiques et de loisirs.

Conseiller et vendre des prestations touristiques et de loisirs et des produits/services additionnels.

Assurer un service de location lié à une prestation de loisirs.

3. Contribuer à la mise en œuvre d'événements festifs et culturels.

Participer à la promotion d'événements festifs et culturels.

Contribuer à l'organisation et à la logistique d'événements festifs et culturels.

Contribuer à l'accueil et à l'animation lors d'événements festifs et culturels.

PRE-REQUIS

Niveau fin de 3ème.

Bon niveau en français et bases en anglais.

Aptitudes souhaitées : Bonne présentation, dynamisme, facilité de communication, esprit d'initiative, disponibilité.

MODALITES DE RECRUTEMENT

Test et entretien individuel en entrée de formation.

MODALITES PEDAGOGIQUES

Cours du jour

CONTENUS

- ▶ Connaissance du milieu et comportements professionnels
- ▶ Anglais pour l'accueil touristique
- ▶ Technologies de l'information et communication - Bureautique
- ▶ Communication client
- ▶ Accueil dans une entreprise de tourisme et de loisirs
- ▶ Assistance de la clientèle dans la découverte de prestations touristiques et de loisirs
- ▶ Organisation et animation d'événements festifs et culturels
- ▶ Prévention - Santé - Sécurité au travail

VALIDATION

- ▶ titre professionnel niveau : 4

DUREE DE LA FORMATION : 595 heures + 105 heures en entreprise.

Durée moyenne : contenus et durées individualisés.

SESSIONS

Du 23/01/2024 au 21/06/2024 Centre Noisiel - Le Lizard - 77186 NOISIEL
01 60 05 14 46 - greta77.noisiel-leluzard@ac-creteil.fr

Du 09/12/2024 au 02/05/2025 Centre Noisiel - Le Lizard - 77186 NOISIEL
01 60 05 14 46 - greta77.noisiel-leluzard@ac-creteil.fr

CLEA - FORMATION SOCLE DE CONNAISSANCES ET DE COMPETENCES PROFESSIONNELLES

PUBLIC VISÉ

Tout public

CODES

NSF : 410

Formacode : 15054

OBJECTIFS

A partir de situations concrètes de la vie professionnelle et sociale, développer les compétences des 7 domaines du Socle de Connaissances et de Compétences Professionnelles afin d'obtenir la certification.

PRE-REQUIS

s'exprimer à l'oral

Niveau d'entrée : sans niveau spécifique

MODALITES DE RECRUTEMENT

Admission après entretien et positionnement pédagogique ou après une évaluation Initiale CléA

MODALITES PEDAGOGIQUES

L'organisme de formation détermine avec vous la durée et les contenus de la formation en fonction de vos besoins.

Alternance de mises en situation liées à la vie professionnelle et/ou quotidienne, et d'approfondissement en autoformation accompagnée à partir de dossiers d'apprentissage, didacticiels, sites pédagogique internet, ressources de la plateforme e gret@

CONTENUS

COMMUNIQUER EN FRANCAIS - DOMAINE 1

- ▶ Ecouter et comprendre un message simple ou complexe
- ▶ S'exprimer en utilisant le lexique professionnel approprié
- ▶ Lire les documents usuels professionnels
- ▶ Ecrire, en respectant la construction d'une phrase simple et en utilisant le vocabulaire professionnel approprié
- ▶ Décrire - formuler : transmettre une information, une consigne avec le vocabulaire approprié

UTILISER LES RÈGLES DE BASE DE CALCUL ET DU RAISONNEMENT MATHÉMATIQUE - DOMAINE 2

- ▶ Se repérer dans l'univers des nombres
- ▶ Résoudre des problèmes mettant en jeu une ou plusieurs opérations
- ▶ Lire et calculer les unités de mesure, de temps et de quantités
- ▶ Se repérer dans l'espace : lire un plan, une carte, un schéma et en extraire des informations utiles
- ▶ Restituer oralement un raisonnement mathématique

UTILISER LES TECHNIQUES USUELLES DE L'INFORMATION ET DE LA COMMUNICATION NUMERIQUE - DOMAINE 3

- ▶ Connaître son environnement et les fonctions de base pour utiliser un ordinateur
- ▶ Saisir et mettre en forme du texte
- ▶ Gérer des documents
- ▶ Se repérer dans l'environnement internet et effectuer une recherche sur le web
- ▶ Utiliser la fonction de messagerie

TRAVAILLER DANS LE CADRE DE RÈGLES DÉFINIES D'UN TRAVAIL EN ÉQUIPE - DOMAINE 4

- ▶ Respecter les règles de vie collective
- ▶ Travailler en équipe
- ▶ Contribuer dans un groupe
- ▶ Communiquer

**TRAVAILLER EN AUTONOMIE ET RÉALISER UN OBJECTIF INDIVIDUEL -
DOMAINE 5**

- ▶ Comprendre son environnement de travail
- ▶ Réaliser des objectifs individuels dans le cadre d'une action simple ou d'un projet
- ▶ Prendre des initiatives et être force de proposition

APPRENDRE A APPRENDRE TOUT AU LONG DE LA VIE - DOMAINE 6

- ▶ Accumuler de l'expérience et en tirer les leçons appropriées
- ▶ Entretien sa curiosité et sa motivation pour apprendre dans le champ professionnel
- ▶ Développer sa capacité d'apprentissage

**MAITRISER LES GESTES ET POSTURES, RESPECTER DES RÈGLES D'HYGIÈNE,
DE SÉCURITÉ ET ENVIRONNEMENTALES ELEMENTAIRES - DOMAINE 7**

- ▶ Respecter un règlement lié à la sécurité, à l'hygiène à l'environnement et une procédure qualité
- ▶ Avoir les bons gestes et réflexes afin d'éviter les risques
- ▶ Être capable d'appliquer les gestes de premier secours
- ▶ Contribuer à la préservation de l'environnement et aux économies d'énergie

VALIDATION

- ▶ Attestation de fin de formation
- ▶ Attestation de compétences
- ▶ Cléa - Socle de connaissances et de compétences professionnelles

VALIDATION

- ▶ attestation des acquis de formation niveau : sans

DUREE DE LA FORMATION : 150 heures.

Durée moyenne : contenus et durées individualisés.

SESSIONS

Sessions ouvertes toute l'année	Lycée BACHELARD - 77500 Chelles 01 60 05 14 46 - greta77.chelles-bachelard@ac-creteil.fr
Sessions ouvertes toute l'année	Lycée François 1er - 77300 FONTAINEBLEAU 01 60 05 14 46 - greta77.fontainebleau1@ac-creteil.fr
Sessions ouvertes toute l'année	Lycée J. PREVERT - 77380 Combs-la-Ville 01 60 05 14 46 - greta77@ac-creteil.fr
Sessions ouvertes toute l'année	Campus de Coulommiers - 77527 Coulommiers 01 60 05 14 46 - greta77.coulommiers-campus@ac-creteil.fr
Sessions ouvertes toute l'année	Centre Melun Victor Hugo - 77000 MELUN 01 60 05 14 46 - greta77.melun@ac-creteil.fr
Sessions ouvertes toute l'année	Lycée Léonard de VINCI - 77000 Melun 01 60 05 14 46 - greta77.melun-devinci@ac-creteil.fr

Sessions ouvertes toute l'année Meaux Ampère - 77100 MEAUX
01 60 05 14 46 - greta77.meauxampere@ac-creteil.fr

Sessions ouvertes toute l'année Champs - Collège J. WIENER - 77420 Champs-sur-Marne
01 60 05 14 46 - greta77.champs-wiener@ac-creteil.fr

Sessions ouvertes toute l'année Meaux - Jean VILAR - 77100 MEAUX
01 60 05 14 46 - greta77.meaux-vilar@ac-creteil.fr

COMPETENCES DE BASE PROFESSIONNELLES - PARCOURS 1

PUBLIC VISÉ

Demandeur d'emploi
Jeunes - 26 ans

CODES

NSF : 412
Formacode : 15041

OBJECTIFS

- Préparation à l'emploi, à la formation pré-qualifiant-e,
- Approfondissent du projet professionnel non validé, identification des expériences professionnelles.
Ce parcours permet la préparation des compétences en amont du CléA.

PRE-REQUIS

CERCLE 1 (axe 3 et 5) et cercle infra 1 (axe 3 et 5) cercle infra 1 (axe 6,10,11 et 12) de la carte de compétences IDF
Niveau d'entrée : sans niveau spécifique
Niveau d'entrée : niveau 1 (illettrisme, analphabétisme)
Niveau d'entrée : A1.1 du CECRL

MODALITES DE RECRUTEMENT

- Accueil et information
- Positionnement linguistique et évaluation des compétences à partir de la carte de compétences régionale
- Plan de formation personnalisé, suivant le profil et le professionnel du candidat

MODALITES PEDAGOGIQUES

Stage en entreprise possible : de 35 heures à 140 heures.
Parcours individualisé et personnalisé / démarche APP
Approche par compétences en lien avec la carte de compétences de la région IDF ; activités contextualisées en lien avec les situations de travail.

CONTENUS

- ▶ Le programme de formation est élaboré et réajusté lors des phases d'évaluation initiale, intermédiaire et finale (20 heures) .Il se compose comme suit:
- ▶ M1.1 Construire son projet professionnel
- ▶ M1.2 L'environnement professionnel
- ▶ M1.3 Analyse du parcours et connaissance de soi
- ▶ M2 Accompagnement vers l'emploi
- ▶ M3 Immersion professionnelle : stage et plateaux techniques
- ▶ M4 Communiquer à l'oral dans le contexte professionnel
- ▶ M5 communiquer à l'écrit dans le contexte professionnel
- ▶ M6 Mobiliser les compétences en mathématiques et raisonnement logique dans le contexte professionnel
- ▶ M7 Utiliser les ressources informatiques et du numérique pour réussir son intégration professionnelle
- ▶ M 16 Préparation à la certification

VALIDATION

- ▶ DCL Français pro/DELFI PRO (éligibles au CPF) niveau : sans

SUITE DE PARCOURS ET DEBOUCHES

Accès direct en parcours 2 ou parcours 3 (Titre professionnel ADVF ou APH) suivant le niveau acquis et le projet professionnel.

DUREE DE LA FORMATION : 300 heures + 140 heures en entreprise.

Durée moyenne : contenus et durées individualisés.

SESSIONS

Sessions ouvertes toute l'année	Lycée Léonard de VINCI - 77000 Melun 01 60 05 14 46 - greta77.melun-devinci@ac-creteil.fr
Sessions ouvertes toute l'année	Meaux - Jean VILAR - 77100 MEAUX 01 60 05 14 46 - greta77.meaux-vilar@ac-creteil.fr
Sessions ouvertes toute l'année	Campus de Coulommiers - 77527 Coulommiers 01 60 05 14 46 - greta77.coulommiers-campus@ac-creteil.fr
Sessions ouvertes toute l'année	Lycée BACHELARD - 77500 Chelles 01 60 05 14 46 - greta77.chelles-bachelard@ac-creteil.fr
Sessions ouvertes toute l'année	Lycée J. PREVERT - 77380 Combs-la-Ville 01 60 05 14 46 - greta77.combs-prevert@ac-creteil.fr
Sessions ouvertes toute l'année	Champs - Collège J. WIENER - 77420 Champs-sur-Marne 01 60 05 14 46 - greta77.champs-wiener@ac-creteil.fr
Sessions ouvertes toute l'année	Centre Noisiel - Le Luzard - 77186 NOISIEL 01 60 05 14 46 - greta77.noisiel-leluzard@ac-creteil.fr
Sessions ouvertes toute l'année	Meaux Ampère - 77100 MEAUX 01 60 05 14 46 - greta77.meaux-ampere@ac-creteil.fr
Sessions ouvertes toute l'année	Lycée François 1er - 77300 FONTAINEBLEAU 01 60 05 14 46 - greta77.fontainebleau1@ac-creteil.fr

COMPETENCES DE BASE PROFESSIONNELLES - PARCOURS 2 - ACCES EMPLOI FORMATION

PUBLIC VISÉ

Demandeur d'emploi
Jeunes - 26 ans

CODES

NSF : 412
Formacode : 15041

OBJECTIFS

- Préparation à l'emploi , à la formation pré-qualifiante /qualifiante
- Remise à niveau en situation professionnelle
- Préparation / présentation à la certification CléA

PRE-REQUIS

cercle 2 (axe 3,5,6,10,11et 12) de la carte des compétences de la région IDF.

Niveau d'entrée : A2 du CECRL

MODALITES DE RECRUTEMENT

- Orientation via la fiche de liaison.
- Accueil et information auprès du centre de réalisation.
- Positionnement linguistique et évaluation des compétences à partir de la carte de compétences régionale
- Plan de formation personnalisé, suivant le profil et le professionnel du candidat

MODALITES PEDAGOGIQUES

Stage en entreprise possible jusqu'à 4 semaines
Cours du jour

CONTENUS

- ▶ Le programme de formation est élaboré et réajusté lors des phases d'évaluation initiale, intermédiaire et finale (20 heures) .Il se compose comme suit:
- ▶ M1.1 Construire son projet professionnel
- ▶ M1.2 L'environnement professionnel
- ▶ M1.3 Analyse du parcours et connaissance de soi
- ▶ M2 Accompagnement vers l'emploi
- ▶ M3 Immersion professionnelle : stage et plateaux techniques
- ▶ M4 Communiquer à l'oral dans le contexte professionnel
- ▶ M5 communiquer à l'écrit dans le contexte professionnel
- ▶ M6 Mobiliser les compétences en mathématiques et raisonnement logique dans le contexte professionnel
- ▶ M7 Utiliser les ressources informatiques et du numérique pour réussir son intégration professionnelle
- ▶ M 16 Préparation à la certification

VALIDATION

- ▶ CléA niveau : sans

SUITE DE PARCOURS ET DEBOUCHES

Accès direct en emploi ou entrée en formation pré-qualifiante/ qualifiante, exemple parcours 3 (Titre professionnel ADVF ou APH) selon le profil et projet professionnel de l'apprenant.

DUREE DE LA FORMATION : 250 heures + 140 heures en entreprise.

Durée moyenne : contenus et durées individualisés.

SESSIONS

Sessions ouvertes toute l'année	Lycée BACHELARD - 77500 Chelles 01 60 05 14 46 - greta77.chelles-bachelard@ac-creteil.fr
Sessions ouvertes toute l'année	Lycée Léonard de VINCI - 77000 Melun 01 60 05 14 46 - greta77.melun-devinci@ac-creteil.fr
Sessions ouvertes toute l'année	Lycée François 1er - 77300 FONTAINEBLEAU 01 60 05 14 46 - greta77.fontainebleau1@ac-creteil.fr
Sessions ouvertes toute l'année	Meaux - Jean VILAR - 77100 MEAUX 01 60 05 14 46 - greta77.meaux-vilar@ac-creteil.fr
Sessions ouvertes toute l'année	Meaux Ampère - 77100 MEAUX 01 60 05 14 46 - greta77.meaux-ampere@ac-creteil.fr
Sessions ouvertes toute l'année	Champs - Collège J. WIENER - 77420 Champs-sur-Marne 01 60 05 14 46 - greta77.champs-wiener@ac-creteil.fr
Sessions ouvertes toute l'année	Centre Noisiel - Le Lizard - 77186 NOISIEL 01 60 05 14 46 - greta77.noisiel-leluzard@ac-creteil.fr
Sessions ouvertes toute l'année	Campus de Coulommiers - 77527 Coulommiers 01 60 05 14 46 - greta77.coulommiers-campus@ac-creteil.fr
Sessions ouvertes toute l'année	Lycée J. PREVERT - 77380 Combs-la-Ville 01 60 05 14 46 - greta77.combs-prevert@ac-creteil.fr

CONCEPTEUR(TRICE) DEVELOPPEUR(EUSE) D'APPLICATIONS (TITRE PROFESSIONNEL)

PUBLIC VISÉ

Tout public
Compte Personnel Formation
Projet de transition professionnelle
Prise en charge demandeur d'emploi possible

CODES

NSF : 326
RNCP : RNCP37837
Formacode : 31067
Code Rome : M1805

OBJECTIFS

Le(la) Concepteur(trice) Développeur(se) d'Applications conçoit, développe et met au point un projet d'application informatique de la phase d'étude à son intégration. Il(elle) prend en charge la conception et le développement d'applications informatiques. Il(elle) agit avec autonomie et le cas échéant avec des responsabilités d'animation et de coordination, dans le cadre de projets visant à automatiser un ou plusieurs processus de l'entreprise.

PRE-REQUIS

Etre titulaire d'une certification de niveau 5 ou expérience professionnelle dans le domaine informatique
Bonne capacité d'abstraction, connaissances de base en codage
Anglais niveau B1
Avoir de la rigueur et de la méthodologie

Niveau d'entrée : niveau 5 (BTS, DUT, DEUG)

MODALITES DE RECRUTEMENT

Infocoll, tests, entretien

MODALITES PEDAGOGIQUES

La formation peut être suivie à temps complet ou en alternance.
Cours du jour

CONTENUS

CCP 1 : Développer une application sécurisée

- ▶ C1 : Installer et configurer son environnement de travail en fonction du projet
- ▶ C2 Développer les interfaces utilisateur
- ▶ C3 : Développer des composants métier
- ▶ C4 : Contribuer à la gestion d'un projet informatique

CCP 2 : Concevoir et développer une application sécurisée organisée en couches

- ▶ C5: Analyser les besoins et maquetter une application
- ▶ C6 : Définir l'architecture logicielle d'une application
- ▶ C8 : Développer des composants d'accès aux données SQL et NoSQL

CCP 3 Préparer le déploiement d'une application sécurisée

- ▶ C9 : Préparer et exécuter les plans de tests d'une application
- ▶ C10 : Préparer et documenter le déploiement d'une application
- ▶ C11 : Contribuer à la mise en production dans une démarche DevOps

Utiliser l'anglais dans son activité professionnelle en informatique

Accompagnement à la rédaction du dossier professionnel

Accompagnement à l'emploi

VALIDATION

- ▶ titre professionnel niveau : 6
- ▶ Accessible par blocs de compétences.

SUITE DE PARCOURS ET DEBOUCHES

Le concepteur développeur d'applications conçoit et développe des services numériques

à destination des utilisateurs en respectant les normes et standards reconnus par la profession et en suivant l'état de l'art de la sécurité informatique à toutes les étapes.
Suite de parcours M1/M2

DUREE DE LA FORMATION : 800 heures + 350 heures en entreprise.

Durée moyenne : contenus et durées individualisés.

SESSIONS

Du 06/11/2023 au 20/06/2024

Lognes - Espace DIDEROT - 77185 Lognes

01 60 05 14 46 - greta77.lognes-diderot@ac-creteil.fr

Du 04/11/2024 au 27/06/2025

Lognes - Espace DIDEROT - 77185 Lognes

01 60 05 14 46 - greta77.lognes-diderot@ac-creteil.fr

CPJEPS -CERTIFICAT PROFESSIONNEL JEUNESSE EDUCATION POPULAIRE ET SPORT (EX BAPAAAT) PARCOURS CERTIFIANT

PUBLIC VISÉ

Tout public

CODES

NSF : 335

RNCP : 32369

Formacode : 44067

Code Rome : G1203

OBJECTIFS

L'animateur d'activités et de vie quotidienne exerce son activité professionnelle, en référence avec le projet de la structure qui l'emploie et dans le cadre d'une équipe. Il accueille différents publics en concourant notamment aux démarches de développement durable, d'éducation à la citoyenneté et de prévention des maltraitances.

Il conçoit et anime des temps de vie quotidienne, dans différents lieux d'accueil. Il conçoit et anime des activités éducatives, dans différents lieux d'accueil, en direction d'un groupe, en utilisant des activités relevant de trois grands domaines : activités d'expression, activités physiques, activités scientifiques et techniques, dans la limite des cadres réglementaires.

Il assure la sécurité des tiers et des publics dont il a la charge.

Il évalue ses actions d'animation et en rend compte.

Il exerce ses activités principalement dans les accueils collectifs de mineurs (accueils périscolaires, accueils de loisirs, séjours de vacances) ainsi que dans toute structure organisant des loisirs et des activités d'animation socioculturelle : structures relevant du secteur public (collectivités territoriales et établissements publics) et du secteur privé (associations, structures commerciales, etc.)

PRE-REQUIS

Etre âgé(e) minimum de 16 ans

Avoir un projet Professionnel validé

Maitrise des savoirs de base

Expérience dans le secteur de l'animation appréciée

Niveau d'entrée : niveau 2 (préqualification)

MODALITES DE RECRUTEMENT

Information collective et entretien de recrutement

MODALITES PEDAGOGIQUES

La formation peut être suivie à temps complet ou en alternance.

Alternance théorie et pratique

Cours du jour

CONTENUS

- ▶ UC 1 : participer au projet et à la vie de la structure
- ▶ UC 2 : animer des temps de vie quotidienne de groupes
- ▶ UC 3 : concevoir des activités en direction d'un groupe
- ▶ UC 4 : animer des activités en direction d'un groupe

VALIDATION

- ▶ certificat niveau : 3

SUITE DE PARCOURS ET DEBOUCHES

Emploi

Poursuite de formation possible en BPJEPS

DUREE DE LA FORMATION : 617 heures + 780 heures en entreprise.

SESSIONS

Du 02/09/2024 au 29/08/2025 Lycée Professionnel Jacques Prévert - 77380 Combs la Ville
01-84-86-06-52 - mlestal@greta77.fr

Du 02/09/2024 au 29/08/2025 Lycée BACHELARD - 77500 Chelles
01-64-26-02-50 - greta77.chelles-bachelard@ac-creteil.fr

CPJEPS -CERTIFICAT PROFESSIONNEL JEUNESSE EDUCATION POPULAIRE ET SPORT (EX BAPAAAT) PARCOURS COMPLET

PUBLIC VISÉ

Tout public
Rqth

CODES

NSF : 335
RNCP : 32369
Formacode : 44067
Code Rome : G1203

OBJECTIFS

L'animateur d'activités et de vie quotidienne exerce son activité professionnelle, en référence avec le projet de la structure qui l'emploie et dans le cadre d'une équipe.

Il accueille différents publics en concourant notamment aux démarches de développement durable, d'éducation à la citoyenneté et de prévention des maltraitances.

Il conçoit et anime des temps de vie quotidienne, dans différents lieux d'accueil.

Il conçoit et anime des activités éducatives, dans différents lieux d'accueil, en direction d'un groupe, en utilisant des activités relevant de trois grands domaines : activités d'expression, activités physiques, activités scientifiques et techniques, dans la limite des cadres réglementaires.

Il assure la sécurité des tiers et des publics dont il a la charge.

Il évalue ses actions d'animation et en rend compte.

Il exerce ses activités principalement dans les accueils collectifs de mineurs (accueils périscolaires, accueils de loisirs, séjours de vacances) ainsi que dans toute structure organisant des loisirs et des activités d'animation socioculturelle : structures relevant du secteur public (collectivités territoriales et établissements publics) et du secteur privé (associations, structures commerciales, etc.)

PRE-REQUIS

Etre âgé(e) minimum de 16 ans

Avoir un projet Professionnel validé

Maitrise des savoirs de base

Expérience dans le secteur de l'animation appréciée

MODALITES DE RECRUTEMENT

Information collective et entretien de recrutement

MODALITES PEDAGOGIQUES

Alternance théorie et pratique

Cours du jour

CONTENUS

- ▶ UC 1 : participer au projet et à la vie de la structure
- ▶ UC 2 : animer des temps de vie quotidienne de groupes
- ▶ UC 3 : concevoir des activités en direction d'un groupe
- ▶ UC 4 : animer des activités en direction d'un groupe

VALIDATION

- ▶ certificat niveau : 3

SUITE DE PARCOURS ET DEBOUCHES

Emploi
Poursuite de formation possible en BPJEPS

DUREE DE LA FORMATION : 617 heures + 780 heures en entreprise.

SESSIONS

Du 02/04/2024 au 30/08/2025

Lycée Professionnel Jacques Prévert - 77380 Combs la Ville
01-84-86-06-52 - mlestal@greta77.fr

CQP PARTICIPER AUX ACTIVITES PRIVEES DE SECURITE DES GRANDS EVENEMENTS

PUBLIC VISÉ

Tout public

CODES

NSF : 344

RNCP : RS6214

CERTIFINFO : 114216

Formacode : 42854

Code Rome : K2503

OBJECTIFS

Connaître le cadre réglementaire et déontologique de l'exercice de l'emploi d'agent de prévention sécurité grands événements.

Adopter les comportements et les attitudes attendus dans l'exercice de cette activité.

Acquérir les savoir et savoir-faire techniques adaptés aux missions intervenant dans le cadre de ces manifestations.

PRE-REQUIS

Maîtriser la langue française à l'oral et à l'écrit. Un résultat de niveau B1 au CECRL est requis.

Les ressortissants d'un Etat membre de l'Union européenne ou d'un Etat partie à l'accord sur l'Espace économique européen ou les ressortissants d'un pays tiers, doivent justifier d'un niveau de maîtrise de la langue française tel spécifié dans l'arrêté du 31 mars 2022.

Présenter une autorisation préalable d'accès à la formation délivrée par le CNAPS. Les ressortissants étrangers non européens doivent justifier d'une carte de séjour d'au moins 5 années. L'autorisation est matérialisée par l'attribution d'un numéro personnel.

Niveau d'entrée : niveau 2 (préqualification)

MODALITES DE RECRUTEMENT

Information individuelle ou collective,
Identification, évaluation des acquis,
Validation des prérequis réglementaires
Entretien individuel
N° d'agrément ADEF pour le CQP PSGE :

MODALITES PEDAGOGIQUES

Cours du jour

CONTENUS

Module réglementaire

▶ Environnement juridique de la sécurité privée	16h
▶ Module stratégique	25h
▶ Module gestion des conflits	16h
▶ Module gestion des risques	13h
▶ Module professionnel	29h
▶ Module événementiel	7h

Module complémentaire

▶ Handi-accueillant	6h
▶ Accompagnement pour renforcer les pré-requis liés à la certification	6h
▶ Communication interprofessionnelle et savoir être	4h
▶ Anglais à visée professionnelle secteur sécurité	5h

Période de formation en milieu professionnel

Session de validation CQP PSGE

VALIDATION

- ▶ CQP certificat de qualification professionnelle

SUITE DE PARCOURS ET DEBOUCHES

L'agent qui participe aux activités privées de sécurité des grands événements pour la sécurité des personnes et des biens dans les espaces publics et privés, prend part aux missions :

- de filtrage des personnes (contrôle d'accès, rondes de sécurité)
- d'alerte de sa hiérarchie et des équipes
- d'intervention de secours aux personnes
- d'intervention de premier niveau faisant suite à un dysfonctionnement, un événement ou un incident.

Le titulaire du CQP pourra compléter sa formation par le Titre à finalité Professionnelle - Agent de prévention et de sécurité pour obtenir la spécialité « surveillance et gardiennage ».

DUREE DE LA FORMATION : 135 heures + 35 heures en entreprise.

SESSIONS

Du 29/04/2024 au 30/05/2024	Lycée Charles Baudelaire - 77100 MEAUX 01 60 05 14 46 - greta77@ac-creteil.fr
Du 03/06/2024 au 28/06/2024	Centre Frédéric JOLIOT CURIE - 77196 Dammarie-les-Lys 01.64.10.29.50 - greta77.melun@ac-creteil.fr
Du 03/06/2024 au 27/06/2024	Lycée Charles Baudelaire - 77100 MEAUX 01 60 05 14 46 - greta77@ac-creteil.fr

CQP PARTICIPER AUX ACTIVITES PRIVEES DE SECURITE DES GRANDS EVENEMENTS-ETUDIANTS

PUBLIC VISÉ

Demandeur d'emploi

CODES

NSF : 344

RNCP : RS6214

CERTIFINFO : 114216

Formacode : 42854

Code Rome : K2503

OBJECTIFS

Connaître le cadre réglementaire et déontologique de l'exercice de l'emploi d'agent de prévention sécurité grands événements.

Adopter les comportements et les attitudes attendus dans l'exercice de cette activité.

Acquérir les savoir et savoir-faire techniques adaptés aux missions intervenant dans le cadre de ces manifestations.

PRE-REQUIS

Maîtriser la langue française à l'oral et à l'écrit. Un résultat de niveau B1 au CECRL est requis.

Les ressortissants d'un Etat membre de l'Union européenne ou d'un Etat partie à l'accord sur l'Espace économique européen ou les ressortissants d'un pays tiers, doivent justifier d'un niveau de maîtrise de la langue française tel spécifié dans l'arrêté du 31 mars 2022.

Présenter une autorisation préalable d'accès à la formation délivrée par le CNAPS. Les ressortissants étrangers non européens doivent justifier d'une carte de séjour d'au moins 5 années. L'autorisation est matérialisée par l'attribution d'un numéro personnel.

Niveau d'entrée : niveau 2 (préqualification)

MODALITES DE RECRUTEMENT

Information individuelle ou collective,
Identification, évaluation des acquis,
Validation des prérequis réglementaires
Entretien individuel
N° d'agrément ADEF pour le CQP PSGE :

MODALITES PEDAGOGIQUES

Dont
36 en distanciel
70 en présentiel

+ 7 heures pour l'examen

Cours du jour

CONTENUS

Module réglementaire

▶ Environnement juridique de la sécurité privée	16h
▶ Module stratégique	25h
▶ Module gestion des conflits	16h
▶ Module gestion des risques	13h
▶ Module professionnel	29h
▶ Module événementiel	7h

Session de validation CQP PSGE

VALIDATION

- ▶ CQP certificat de qualification professionnelle

SUITE DE PARCOURS ET DEBOUCHES

L'agent qui participe aux activités privées de sécurité des grands événements pour la sécurité des personnes et des biens dans les espaces publics et privés, prend part aux missions :

- de filtrage des personnes (contrôle d'accès, rondes de sécurité)
- d'alerte de sa hiérarchie et des équipes
- d'intervention de secours aux personnes
- d'intervention de premier niveau faisant suite à un dysfonctionnement, un événement ou un incident.

Le titulaire du CQP pourra compléter sa formation par le Titre à finalité Professionnelle - Agent de prévention et de sécurité pour obtenir la spécialité « surveillance et gardiennage ».

DUREE DE LA FORMATION : 106 heures.

SESSIONS

Du 15/04/2024 au 14/05/2024	Centre Frédéric JOLIOT CURIE - 77196 Dammarie-les-Lys 01 64 83 06 78 - greta77.melun@ac-creteil.fr
Du 13/05/2024 au 07/06/2024	Centre Frédéric JOLIOT CURIE - 77196 Dammarie-les-Lys 01 64 83 06 78 - greta77.melun@ac-creteil.fr
Du 03/06/2024 au 28/06/2024	Centre Frédéric JOLIOT CURIE - 77196 Dammarie-les-Lys 01 64 83 06 78 - greta77.melun@ac-creteil.fr

DECOUVERTE DES METIERS DE L'ACCUEIL ET DE L'ASSISTANAT

PUBLIC VISÉ

Demandeur d'emploi

CODES

NSF : 324

Formacode : 35054

Code Rome : M1607

OBJECTIFS

Cette formation professionnelle propose la découverte des métiers liés aux activités de l'assistantat et de l'accueil tous secteurs confondus.

Elle vise les objectifs suivants :

- Se représenter plusieurs métiers de l'accueil et de l'assistantat liés à différents secteurs afin de valider un projet professionnel avisé
- Acquérir les savoirs et les compétences de base nécessaires pour intégrer une formation de niveau 3 ou de niveau 4 : communication professionnelle, utilisation des outils numériques, développement des compétences transverses
- Préparer une suite de parcours de certification de niveau 4 dans les métiers de l'accueil et du secrétariat (TP EAA, TP SA, TP SAMS, TP SC, TP Ass TPE, ASCSA...)
- Acquérir par le biais de modules optionnels les bases des spécificités liées au TP SAMS, TP SC et TP Assistant TPE, TP SA
- Maîtriser les principaux codes professionnels
- Sécuriser le parcours du candidat en proposant une certification liée au répertoire spécifique pour les profils qui le nécessitent.

PRE-REQUIS

Les candidats sélectionnés devront justifier d'une expérience professionnelle et/ou avoir un projet professionnel validé et/ou une appétence pour les métiers du secteur tertiaire. Ils devront démontrer une aisance relationnelle, un intérêt pour la réalisation de missions et tâches polyvalentes. Celle-ci permettra de valoriser individuellement les profils. Les savoirs de base en français sont requis ainsi que des notions d'utilisation des outils numériques.

MODALITES DE RECRUTEMENT

Candidature CV - lettre de motivation - Tests et entretien

MODALITES PEDAGOGIQUES

Présentiel et distanciel (20%)

Cours du jour

CONTENUS

- ▶ OPTION 1: ACCUEIL ASSISTANAT ou OPTION 2: COMPTABILITE ADMINISTRATION ou OPTION 3: MEDICO SOCIAL
- ▶ Découverte des métiers de l'Assistantat/Accueil et consolidation du projet professionnel
- ▶ Communiquer en situation professionnelle
- ▶ Utiliser des outils et des environnements numériques : Word, Excel, Powerpoint, Outlook, Drive
- ▶ Développement des compétences transverses
- ▶ Certification TOSA® /PIX et/ou Cléa
- ▶ Initiation métier, selon l'option choisie

VALIDATION

- ▶ attestation des acquis de formation niveau : sans

SUITE DE PARCOURS ET DEBOUCHES

La formation Découverte des Métiers de l'assistantat permet de poursuivre une formation de niveau 4 sur un poste en alternance dans les emplois suivants: secrétaire

assistant(e), secrétaire comptable, secrétaire assistant(e) médico-social.

DUREE DE LA FORMATION : 210 heures + 70 heures en entreprise.

SESSIONS

Du 02/09/2024 au 25/10/2024

Lycée Jean Vilar - 77100 MEAUX

0160093832 - angelo.capuano@ac-creteil.fr

DECOUVERTE DES METIERS DE LA BANQUE/ASSURANCE

PUBLIC VISÉ

Tout public

CODES

NSF : 313

Formacode : 41062

Code Rome : C1206

OBJECTIFS

Acquérir les savoirs et les compétences pour intégrer une formation de niveau 5 :

- BTS Banque
- BTS Assurance

PRE-REQUIS

Être titulaire d'un Bac (général, technologique ou professionnel), ou un titre professionnel de niveau 4, ou à défaut avoir accompli une scolarité complète y conduisant.

Justifier d'une expérience professionnelle de 3 ans tout secteur.

MODALITES DE RECRUTEMENT

Information collective

Tests

Entretien

MODALITES PEDAGOGIQUES

Cours du jour

Formation individualisée mixte : cours en présentiel, activités en ligne tutorées (FAD), accompagnement personnalisé.

CONTENUS

- ▶ Découverte des métiers de la banque/assurance
- ▶ Consolidation des savoirs de base
- ▶ Utilisation des outils et des environnements numériques
- ▶ Accompagnement vers l'emploi et développement de son savoir-être
- ▶ Sensibilisation aux principes du développement durable et de la transition écologique

VALIDATION

- ▶ attestation des acquis de formation niveau : sans

SUITE DE PARCOURS ET DEBOUCHES

Le parcours d'accès à la qualification permet de poursuivre sa formation en BTS Banque, conseiller de clientèle (particuliers) ou BTS Assurance

DUREE DE LA FORMATION : 70 heures.

SESSIONS

Du 03/06/2024 au 14/06/2024

Centre Noisiel - Le Luzard - 77186 NOISIEL

01 60 05 14 46 - greta77.noisiel-leluzard@ac-creteil.fr

DEVELOPPEUR PHP SYMFONY

PUBLIC VISÉ

Demandeur d'emploi
 Salarié(e)s
 Individuels payants
 Prise en charge demandeur d'emploi possible

CODES

NSF : 326
 Code Rome : M1805

OBJECTIFS

A l'issue de la formation le stagiaire doit être capable de :

- Connaître les Design Patterns utilisés dans Symfony
- Créer une application avec Symfony
- Utiliser Twig pour faire le rendu HTML de ses données
- Configurer l'ORM Doctrine pour accéder aux données en base
- Mettre en oeuvre des tests unitaires et fonctionnels
- Utiliser des outils d'intégration continue

 Le stagiaire est également préparé au retour à l'emploi.

PRE-REQUIS

Bac+2/+3 en Développement informatique OU expérience professionnelle
 Connaître HTML
 Connaître Programmation en PHP Objet
 Connaître 1 base de données relationnelles
 Avoir réalisé et publié un site Web

MODALITES DE RECRUTEMENT

Dossier, Infocoll, tests, entretien

MODALITES PEDAGOGIQUES

Cours du jour

CONTENUS

▶ Rappels PHP Objet	35h
▶ Découverte de Symfony	
Installation et configuration Composer et console Architecture du framework Principe du routage avec Symfony	35h
▶ Prendre en main Symfony : "	
Présentation de Twig : Tags, filtres, fonctions, héritage ;	
Concept d'ORM (Object Relational Mapping)	
Générer une base de données et les classes associées couche ORM	
Faire des requêtes	
Le Query Builder	35h
▶ Sécuriser votre développement avec Symfony	
Création, traitement et validation	
Authentification et sessions	
Rôles et sécurité	
Se servir du cache HTTP	35h
▶ Test Unitaire et Intégration continue	
Services	
API / Console	
Events, Observer	
Tests unitaires et fonctionnels	
Déploiement avec Symfony	
Outils intégration continue	67h
▶ Transition écologique	3h
▶ Soft Skill	14h
▶ Finalisation du projet	35h
▶ Accompagnement vers l'emploi	21h

VALIDATION

▶ attestation de compétences niveau : sans

SUITE DE PARCOURS ET DEBOUCHES

Cette formation professionnalisante vise le retour à l'emploi dans les métiers du développement d'applications (Web).

DUREE DE LA FORMATION : 280 heures + 140 heures en entreprise.

SESSIONS

Du 29/08/2024 au 22/11/2024

Lognes - Espace DIDEROT - 77185 Lognes

01 60 05 75 00 - sophie.combet-roche@ac-creteil.fr

DIPLOME D'ETAT D'ACCOMPAGNANT EDUCATIF ET SOCIAL - DEAES - REFORME 2021

PUBLIC VISÉ

Plan de développement des compétences

Pro A

Contrat de sécurisation professionnelle

Projet de transition professionnelle

CODES

NSF : 332

RNCP : 36004

CERTIFINFO : 112283

Formacode : 44004

Code Rome : K1201

OBJECTIFS

L'accompagnant éducatif et social réalise des interventions sociales au quotidien visant à accompagner la personne en situation de handicap ou touchée par un manque d'autonomie quelles qu'en soient l'origine ou la nature. Il prend en compte les difficultés liées à l'âge, à la maladie ou au mode de vie ou les conséquences d'une situation sociale de vulnérabilité, pour permettre à la personne d'être actrice de son projet de vie. En lien avec l'entourage de la personne, il l'accompagne tant dans les actes essentiels de la vie quotidienne que dans les activités de la vie sociale, scolaire et de loisirs. Il veille à l'acquisition, la préservation ou à la restauration de l'autonomie de l'enfant, de l'adolescent, de l'adulte, de la personne vieillissante, et l'accompagne dans sa vie sociale et relationnelle. Ses interventions d'aide et d'accompagnement contribuent à l'épanouissement de la personne à son domicile et en établissement.

PRE-REQUIS

Aptitude à s'occuper de personnes dépendantes dans un cadre professionnel
Maîtrise du français à l'écrit et à l'oral (niveau de la classe de 3ème)
Les stagiaires demandeurs d'emploi doivent avoir validé leur projet professionnel avec leur conseiller. Ils doivent également avoir déposé leur dossier de candidature auprès de l'Organisme de Formation.

MODALITES DE RECRUTEMENT

L'admission en formation du DEAES est subordonnée au dépôt d'un dossier. Une commission d'admission procède à la sélection des dossiers des candidats au regard notamment de la qualité de leur parcours de formation antérieure, de leurs aptitudes et de leurs motivations. Les candidats dont le dossier de candidature a été retenu présentent une épreuve orale d'admission. L'épreuve orale consiste en un oral de 30 minutes portant sur la motivation et la capacité du candidat à s'engager dans cette formation. A l'issue de cette épreuve, les candidats sont classés par ordre de mérite.

MODALITES PEDAGOGIQUES

Cours du jour

CONTENUS

AFGSU de niveau 2

Formation pratique en entreprise

Modules professionnels

- ▶ Bloc 1 : Accompagnement de la personne dans les actes essentiels de la vie quotidienne
- ▶ Bloc 2 : Accompagnement de la personne dans les actes de la vie quotidienne dans le respect de cette personne et des règles d'hygiène et de sécurité
- ▶ Bloc 3 : Accompagnement à la vie sociale et relationnelle de la personne
- ▶ Bloc 4 : Positionnement en tant que travailleur social dans son contexte d'intervention
- ▶ Bloc 5 : Travail en équipe pluri-professionnelle, gestion des risques et traitement des informations liées à l'accompagnement de la personne

VALIDATION

- ▶ Diplôme Diplôme d'Etat d'Accompagnant Educatif et Social - DEAES - Réforme 2021
niveau : 3
- ▶ Accessible par blocs de compétences.

SUITE DE PARCOURS ET DEBOUCHES

Métiers de la santé (DEAS ou DEAP) ou métiers de l'animation.

DUREE DE LA FORMATION : 567 heures + 840 heures en entreprise.

SESSIONS

Du 03/10/2022 au 15/05/2024	Lycée Simone SIGNORET - 77000 Vaux-le-Penil 01 60 05 14 46 - greta77.melun@ac-creteil.fr
Du 16/10/2023 au 31/05/2025	Lycée Simone SIGNORET - 77000 Vaux-le-Penil 01 60 05 14 46 - greta77.melun@ac-creteil.fr
Du 23/10/2023 au 30/04/2025	Centre de LOGNES - 77186 LOGNES 01 60 05 14 46 - greta77.lognes@ac-creteil.fr
Du 14/11/2023 au 16/04/2025	Lycée Georges Cormier - 77527 Coulommiers 01 60 05 14 46 - greta77.coulommiers-campus@ac-creteil.fr
Du 07/10/2024 au 24/04/2026	Centre de LOGNES - 77186 LOGNES 01 60 05 14 46 - greta77.lognes@ac-creteil.fr
Du 04/11/2024 au 29/05/2026	Lycée Simone SIGNORET - 77000 Vaux-le-Penil 01 60 05 14 46 - greta77.melun@ac-creteil.fr
Du 12/11/2024 au 16/04/2026	Lycée Georges Cormier - 77527 Coulommiers 01 60 05 14 46 - greta77.coulommiers-campus@ac-creteil.fr

DIPLOME D'ETAT DE MONITEUR/TRICE EDUCATEUR/TRICE - DEME

PUBLIC VISÉ

Tout public

Pro A

CODES

NSF : 332

Formacode : 44092

Code Rome : K1207

OBJECTIFS

Au sein d'établissements spécialisés, le moniteur-éducateur exerce ses fonctions auprès d'enfants ou d'adultes en difficulté, en situation de dépendance ou de handicap, qu'il aide dans les actes élémentaires de la vie quotidienne.

PRE-REQUIS

Être en situation d'emploi de moniteur éducateur.

Niveau d'entrée : niveau 3 (CAP, BEP, CFPA du premier degré)

MODALITES DE RECRUTEMENT

Contactez le Greta qui propose la formation

MODALITES PEDAGOGIQUES

La formation peut être suivie à temps complet ou en alternance.

CONTENUS

- ▶ L'Accompagnement social et éducatif spécialisé
- ▶ La participation à l'élaboration et à la conduite du projet éducatif spécialisé.
- ▶ Le travail en équipe pluriprofessionnelle.
- ▶ L'implication dans les dynamiques institutionnelles.

VALIDATION

- ▶ Diplôme Diplôme d'état de moniteur/trice éducateur/trice - DEME niveau : 4

DUREE DE LA FORMATION : 0 heures.

SESSIONS

Du 20/11/2023 au 04/04/2025

Centre de LOGNES - 77186 LOGNES

01 60 05 14 46 - greta77.lognes@ac-creteil.fr

Du 28/10/2024 au 03/04/2026

Centre de LOGNES - 77186 LOGNES

01 60 05 14 46 - greta77.lognes@ac-creteil.fr

EMPLOYE D'ETAGE EN HOTELLERIE - H/F (TITRE PROFESSIONNEL)

PUBLIC VISÉ

Tout public

CODES

NSF : 334

Formacode : 42754

Code Rome : G1501

OBJECTIFS

Entretien des chambres et des lieux de circulation du service des étages.
Approvisionner et maintenir en état de propreté les offices de stockage.
Contribuer au suivi et la fidélisation du client.
Entretien des lieux publics, les lieux spécifiques et les locaux de service.
Contribuer au service du petit déjeuner.
Collaborer à la fin de service du petit déjeuner.

PRE-REQUIS

Esprit d'équipe, d'initiative, goût du contact et de l'accueil.
Pas de contre-indication médicale
Niveau d'entrée : niveau 2 (préqualification)

MODALITES PEDAGOGIQUES

Cours en présentiel. Accompagnement personnalisé

CONTENUS

- ▶ CCP 1 - Entretien des chambres et contribuer à l'amélioration du service client.
- ▶ CCP 2 : Entretien des lieux dédiés aux clients et contribuer au service petit déjeuner.
- ▶ Techniques professionnelles
- ▶ Anglais professionnel
- ▶ Communication écrite et orale
- ▶ Bureautique
- ▶ Préparation à l'élaboration du dossier de synthèse des pratiques professionnelles
- ▶ Accompagnement à la recherche de stage en entreprise (*)
- ▶ Accompagnement à la préparation à l'emploi (*)
- ▶ (*) pour les demandeurs d'emploi uniquement

VALIDATION

- ▶ titre professionnel niveau : 3

SUITE DE PARCOURS ET DEBOUCHES

Insertion professionnelle - VAE - Titre Professionnel Gouvernant(e) en Hôtellerie

DUREE DE LA FORMATION : 378 heures + 336 heures en entreprise.

Durée moyenne : contenus et durées individualisés.

SESSIONS

Du 06/03/2024 au 07/06/2024

Lycée Léonard de VINCI - 77000 Melun

01 84 86 06 52 - Greta77.melun-devinci@ac-creteil.fr

EVALUATION FINALE CLEA -SOCLE DE CONNAISSANCES ET DE COMPETENCES PROFESSIONNELLES

PUBLIC VISÉ

CODES

NSF : 410

OBJECTIFS

Finaliser le processus de certification CléA:

- Évaluer les connaissances et les compétences professionnelles dans les sous-domaines qui n'ont pas été validés lors de l'évaluation préalable
- Préparer le dossier de certification pour le Jury.

PRE-REQUIS

Avoir déjà passé l'évaluation préalable CléA dans un organisme habilité.

Niveau d'entrée : sans niveau spécifique

MODALITES DE RECRUTEMENT

Informations collectives ou sur demande individuelle

Rendez-vous avec un évaluateur habilité.

Entrées/sorties permanentes

MODALITES PEDAGOGIQUES

L'évaluation porte uniquement sur les domaines non validés lors de l'évaluation préalable.

Le candidat est invité à apporter le livret de compétences qui lui a été remis à la fin de l'évaluation préalable

Entretien n°1 :

Description du parcours et activités, apport de preuves, mises en situation pour mettre en œuvre la compétence

Entretien n°2 :

Restitution et apport de preuves complémentaires

CONTENUS

MODALITÉS DE LA DÉMARCHÉ D'ÉVALUATION FINALE

L'évaluation finale est d'une durée maximale de 5 heures

Évaluation des compétences du socle à partir d'entretiens et de mises en situation.

Les 7 domaines du socle évalués

- ▶ Domaine 1 : Communiquer en français
- ▶ Domaine 2 : Utiliser les règles de base de calcul et du raisonnement mathématique
- ▶ Domaine 3 : Utiliser les techniques usuelles de l'information et de la communication numérique
- ▶ Domaine 4 : Travailler dans le cadre de règles définies d'un travail en équipe
- ▶ Domaine 5 : Travailler en autonomie et réaliser un objectif individuel
- ▶ Domaine 6 : Apprendre à apprendre tout au long de la vie
- ▶ Domaine 7 : Maîtriser les gestes et postures, et respecter des règles d'hygiène, de sécurité et environnementales élémentaires.

MODALITÉS PÉDAGOGIQUES

- ▶ Entretien d'explicitation - Accompagnement personnalisé - Mise en situation - auto-évaluation

RECONNAISSANCE DES ACQUIS

- ▶ CERTIFICAT CLÉA - Socle de connaissances et de compétences professionnelles
- ▶ Certification CléA délivrée par un jury sur présentation du dossier

VALIDATION

- ▶ certificat

DUREE DE LA FORMATION : 5 heures.

SESSIONS

Sessions ouvertes toute l'année	Lycée François 1er - 77300 FONTAINEBLEAU 01 60 05 14 46 - greta77.fontainebleau1@ac-creteil.fr
Sessions ouvertes toute l'année	Meaux - Jean VILAR - 77100 MEAUX 01 60 05 14 46 - greta77.meaux-vilar@ac-creteil.fr
Sessions ouvertes toute l'année	Centre de NOISIEL - 77186 NOISIEL 01 60 05 14 46 - greta77@ac-creteil.fr
Sessions ouvertes toute l'année	Lycée Léonard de VINCI - 77000 Melun 01 60 05 14 46 - greta77.melun-devinci@ac-creteil.fr
Sessions ouvertes toute l'année	Campus de Coulommiers - 77527 Coulommiers 01 60 05 14 46 - greta77.coulommiers-campus@ac-creteil.fr
Sessions ouvertes toute l'année	Champs - Collège J. WIENER - 77420 Champs-sur-Marne 01 60 05 14 46 - greta77.champs-wiener@ac-creteil.fr
Sessions ouvertes toute l'année	Lycée BACHELARD - 77500 Chelles 01 60 05 14 46 - greta77.chelles-bachelard@ac-creteil.fr
Sessions ouvertes toute l'année	Centre Melun Victor Hugo - 77000 MELUN 01 60 05 14 46 - greta77.melun-devinci@ac-creteil.fr

EVALUATION PREALABLE : SOCLE DE CONNAISSANCES ET DE COMPETENCES PROFESSIONNELLES CLEA

PUBLIC VISÉ

Tout public

CODES

NSF : 333

Formacode : 44542

OBJECTIFS

Valider ses connaissances et compétences générales/transverses pour obtenir la certification CLÉA, reconnue dans tous les métiers et secteurs professionnels. Évaluer sa maîtrise dans les 7 domaines du Socle de connaissances et de compétences.

Ce certificat CLÉA facilitera pour vous :

- l'accès à un emploi par une certification reconnue
- une évolution professionnelle ou une mobilité
- l'accès à une formation professionnelle ou à un concours.

PRE-REQUIS

Maîtriser les bases de la communication écrite et orale

Niveau d'entrée : sans niveau spécifique

MODALITES DE RECRUTEMENT

Rendez-vous avec un évaluateur habilité
Les inscriptions sont ouvertes toute l'année

MODALITES PEDAGOGIQUES

Déroulement en 2 étapes (7 heures maximum)

Étape 1 :

- Accueil , information , présentation de la certification CléA
- Entretien individuel : identification des compétences, connaissances et expériences en lien avec le référentiel du Socle
- Mise en situation et auto-évaluation

Étape 2

- Entretien individuel : restitution des résultats de l'évaluation.

Si l'intégralité des 7 domaines est validée

Votre dossier sera proposé au jury de certification qui délivrera le CléA

Si l'intégralité des 7 domaines n'est pas validée , une proposition de formation portant sur les domaines encore à valider vous sera proposée.

L'organisme de formation que vous choisirez déterminera avec vous la durée et les contenus de formation en fonction de vos besoins. Votre dossier pour la certification reste valable pendant 5 ans.

CONTENUS

MODALITES DE LA DEMARCHE D'ÉVALUATION

L'évaluation préalable des acquis est d'une durée maximale de 7 heures réparties sur 10 jours :

- ▶ Mise en situation pour identifier les acquis de la vie sociale et professionnelle

Les 7 domaines du socle évalués

- ▶ Communication en français
- ▶ Utilisation des règles de base de calcul et de raisonnement mathématique
- ▶ Utilisation des techniques usuelles de l'information et de la communication numérique
- ▶ Aptitude à travailler dans le cadre de règles définies d'un travail en équipe
- ▶ Aptitude à travailler en autonomie et réaliser un objectif individuel
- ▶ Capacité d'apprendre à apprendre tout au long de la vie
- ▶ Maîtrise des gestes et postures, respect des règles d'hygiène, de sécurité et environnementales élémentaires

MODALITES PEDAGOGIQUES

- ▶ Entretiens, mises en situation, auto-évaluation

RECONNAISSANCE DES ACQUIS

► CERTIFICAT CLÉA - Socle de connaissances et de compétences professionnelles

VALIDATION

► Certification CLÉA niveau : sans

DUREE DE LA FORMATION : 7 heures.

Durée moyenne : contenus et durées individualisés.

SESSIONS

Sessions ouvertes toute l'année Lycée François 1er - 77300 FONTAINEBLEAU
01 60 05 14 46 - greta77.fontainebleau1@ac-creteil.fr

Sessions ouvertes toute l'année Meaux - Jean VILAR - 77100 MEAUX
01 60 05 14 46 - greta77.meaux-vilar@ac-creteil.fr

Sessions ouvertes toute l'année Centre de NOISIEL - 77186 NOISIEL
01 60 05 14 46 - greta77@ac-creteil.fr

Sessions ouvertes toute l'année Campus de Coulommiers - 77527 Coulommiers
01 60 05 14 46 - greta77.coulommiers-campus@ac-creteil.fr

Sessions ouvertes toute l'année Lycée BACHELARD - 77500 Chelles
01 60 05 14 46 - greta77.chelles-bachelard@ac-creteil.fr

Sessions ouvertes toute l'année Champs - Collège J. WIENER - 77420 Champs-sur-Marne
01 60 05 14 46 - greta77.champs-wiener@ac-creteil.fr

Sessions ouvertes toute l'année Lycée J. PREVERT - 77380 Combs-la-Ville
01 60 05 14 46 - greta77@ac-creteil.fr

Sessions ouvertes toute l'année Centre Melun Victor Hugo - 77000 MELUN
01 60 05 14 46 - greta77.melun@ac-creteil.fr

EXAMEN DCL (DIPLOME DE COMPETENCES EN LANGUE)

PUBLIC VISÉ

Tout public
Plan de développement des
compétences
Pro A

CODES

NSF : 136
Formacode : 15254

OBJECTIFS

Obtenir un diplôme national professionnel du ministère de l'éducation nationale dans l'une des langues suivantes (8 des 13 langues du DCL sont proposées sur l'académie de Créteil) :

- anglais
- espagnol
- italien
- chinois
- portugais
- langue des signes française
- français langue étrangère
- français professionnel de premier niveau

PRE-REQUIS

Niveau d'entrée : sans niveau spécifique

MODALITES DE RECRUTEMENT

Le diplôme de compétence en langue est accessible sans condition de nationalité, de formation, de diplôme ou d'activité professionnelle préalable.

Renseignements et inscriptions en ligne : <http://www.education.gouv.fr/cid55748/le-diplome-de-competence-en-langue-dcl.html>

MODALITES PEDAGOGIQUES

le DCL valide le degré de maîtrise dans les quatre domaines de compétence en langue (communication usuelle et professionnelle) selon le Cadre européen commun de référence pour les langues : A1 à A2 pour le Français Professionnel, A2 à C1 pour les autres langues.

Cours du jour

CONTENUS

Passage des épreuves du diplôme dans la langue choisie

ORAL

- ▶ compréhension de l'oral ou de la langue des signes française (LSF)
- ▶ expression orale ou en Langue des signes

ECRIT

- ▶ compréhension de l'écrit
- ▶ expression écrite

VALIDATION

- ▶ Diplôme EXAMEN DCL (Diplôme de compétences en langue) niveau : ceclr

DUREE DE LA FORMATION : 5 heures.

SESSIONS

Du 29/09/2023 au 31/12/2024

Lycée François 1er - 77300 FONTAINEBLEAU

LICENCE PROFESSIONNELLE : CONCEPTION ET AMELIORATION DE PROCESSUS ET PROCEDES INDUSTRIELS PARCOURS SYSTEMES AUTOMATISES (CAPPI)

PUBLIC VISÉ

Tout public

Contrat de professionnalisation

CODES

NSF : 250

OBJECTIFS

Le parcours Systèmes automatisés forme des personnes ayant un profil de pilote de systèmes de production automatisée, dans la mesure où l'usine du futur s'appuie notamment sur l'auto-adaptation des systèmes de production grâce aux capteurs intelligents et sur la robotique collaborative. Dans ce contexte, le titulaire de la licence doit être par exemple capable de coordonner les activités d'une ligne de production, de suivre et contrôler le flux de la production et la qualité.

PRE-REQUIS

Etre titulaire d'un bac + 2 (BTS IPM, CPI, CIM, MAI, ATI ou DUT GMP, GIM ou L2 en sciences et technologies).

Niveau d'entrée : niveau 5 (BTS, DUT, DEUG)

MODALITES PEDAGOGIQUES

Cours du jour

CONTENUS

- ▶ Outils scientifiques et techniques
- ▶ Étude de systèmes
- ▶ Santé, sécurité, environnement
- ▶ Anglais professionnel
- ▶ Management d'équipe et économie
- ▶ Communication professionnelle
- ▶ Architecture et maintenance des systèmes industriels
- ▶ Outils scientifiques appliqués à l'automatisation
- ▶ Étude et conception d'un poste automatisé
- ▶ Programmation de cellules automatisées
- ▶ Cellules robotisées
- ▶ Activité professionnelle
- ▶ Projet

VALIDATION

- ▶ Diplôme Licence professionnelle : conception et amélioration de processus et procédés industriels Parcours Systèmes automatisés (CAPPI) niveau : 6

SUITE DE PARCOURS ET DEBOUCHES

Le diplôme et les stages préparant aux métiers :

Chef de service technique en maintenance industrielle, rédacteur / Rédactrice technique en électromécanique, technicien / Technicienne de maintenance en systèmes automatisés, technicien / technicienne de planification-lancement ordonnancement de production industrielle...

DUREE DE LA FORMATION : 600 heures.

SESSIONS

Du 01/09/2023 au 31/08/2024

Lycée Léonard DE VINCI - 77011 Melun

01 60 05 14 46 - greta77.melun@ac-creteil.fr

LICENCE PROFESSIONNELLE : CONCEPTION ET AMELIORATION DE PROCESSUS ET PROCEDES INDUSTRIELS. PARCOURS PROCESS DE FABRICATION (CAPPI)

PUBLIC VISÉ

Tout public

CODES

NSF : 250

CERTIFINFO : 103553

OBJECTIFS

Le parcours Process de fabrication forme des personnes ayant un profil avancé de technicien méthodes, capable d'optimiser les opérations de production en tenant compte de tous les paramètres environnants (normes, qualités, coûts et délais). Sa formation doit lui permettre d'appréhender les nouvelles technologies de fabrication, comme la fabrication additive, ainsi que ses impacts sur l'activité d'un bureau des méthodes ou d'un atelier de production.

PRE-REQUIS

Être titulaire d'un bac + 2 (BTS CPRP A ou B, BTS CIM, BTS CPI, BTS CRCI, DUT GMP ou L2 en sciences et technologies) ou du titre professionnel TSMPP.

Niveau d'entrée : niveau 5 (BTS, DUT, DEUG)

MODALITES PEDAGOGIQUES

La formation peut être suivie à temps complet ou en alternance.
Cours du jour

CONTENUS

- ▶ Outils scientifiques et techniques
- ▶ Étude de systèmes
- ▶ Santé, sécurité, environnement
- ▶ Anglais professionnel
- ▶ Management d'équipe et économie
- ▶ Communication professionnelle
- ▶ Parcours process de fabrication
- ▶ Architecture et maintenance des systèmes industriels
- ▶ Mécanique appliquée, conception des montages d'usinage
- ▶ Chaîne numérique - XAO
- ▶ Optimisation, maîtrise de la production
- ▶ Conception produit/process
- ▶ Activité professionnelle
- ▶ Projet

VALIDATION

- ▶ Diplôme Licence professionnelle : Conception et Amélioration de Processus et Procédés Industriels. Parcours Process de fabrication (CAPPI) niveau : 6

SUITE DE PARCOURS ET DEBOUCHES

Le diplôme et les stages préparant aux métiers :
Programmeur / Programmeuse en CFAO, Technicien / Technicienne de formulation en méthodes-industrialisation, Coordonnateur / Coordonnatrice de projet méthodes en industrie, Méthodiste industrialisation, Pilote de cellule d'usinage...

DUREE DE LA FORMATION : 600 heures.

SESSIONS

Du 01/09/2023 au 31/08/2024 Lycée Léonard DE VINCI - 77011 Melun
01 60 05 14 46 - greta77.melun@ac-creteil.fr

Du 23/09/2024 au 27/06/2025 Lycée Léonard DE VINCI - 77011 Melun
01 60 05 14 46 - greta77@ac-creteil.fr

LICENCE PROFESSIONNELLE MAINTENANCE ET TECHNOLOGIE : SYSTEMES PLURITECHNIQUES - PARCOURS CONDUITE DES INSTALLATIONS NUCLEAIRES

PUBLIC VISÉ

Demandeur d'emploi
Jeunes - 26 ans
Salarié(e)s
Contrat de professionnalisation

CODES

NSF : 250
RNCP : RNCP30092
Formacode : 31624

OBJECTIFS

L'objectif de la Licence Professionnelle Conduite des Installations Nucléaires est de former et de professionnaliser les futurs opérateurs de conduite de centrale nucléaire, c'est-à-dire ceux qui ont la responsabilité de conduire l'installation nucléaire, à savoir le réacteur et le système de production d'électricité qui lui est associé.

PRE-REQUIS

Être titulaire d'un BAC+2 (DUT scientifiques et techniques - BTS Industriels et techniques - L2 Scientifiques et Techniques

MODALITES DE RECRUTEMENT

Analyse du dossier
Entretien avec les entités du groupe EDF qui recrute les opérateurs de conduite en alternance

MODALITES PEDAGOGIQUES

La formation peut être suivie à temps complet ou en alternance.
La formation se déroule uniquement en alternance uniquement avec l'entreprise EDF.
Le nombre de semaines en entreprise indiqué peut être supérieur dans le cas où le contrat de professionnalisation se termine au delà de la fin de formation.
Cours du jour

CONTENUS

▶ Communication technique en langue anglaise	30h
▶ Méthodes et outils de communication	30h
▶ Connaissance de l'entreprise	20h
▶ Statistiques et analyse de données	40h
▶ Sécurité de fonctionnement des installations nucléaires	20h
▶ Mathématiques appliquées et Thermique et thermodynamique	60h
▶ Mathématiques appliquées et mécanique des fluides	60h
▶ Chimie de l'eau	40h
▶ Neutronique	30h
▶ Technique nucléaire	150h
▶ Composants nucléaires	80h
▶ Sécurité des installations nucléaires	40h
▶ Organisation induite de la qualité	30h
▶ Exploitation des installations	40h
▶ Fiabilisation des activités	30h
▶ Robinetterie nucléaire	50h
▶ Projet tuteuré	150h
▶ Sécurité en milieu nucléaire et habilitations : FISQ, RP1, SC1, CRP, H0B0M1 théorique, TEV	100h
▶ Module de formation interne réalisé par l'Unité de Professionnalisation d'EDF (UPF)	35h

VALIDATION

- ▶ Diplôme Licence Professionnelle Maintenance et technologie : systèmes pluritechniques - Parcours Conduite des Installations Nucléaires

SUITE DE PARCOURS ET DEBOUCHES

La Licence Professionnelle est une formation opérationnelle menant au métier d'Opérateur de Conduite de Centrale Nucléaire. Elle a pour objectif de rentrer en emploi direct au sein d'un Centre Nucléaire de Production d'Électricité (CNPE) en tant qu'opérateur de conduite.

DUREE DE LA FORMATION : 1035 heures + 27 semaines en entreprise.

SESSIONS

Du 04/09/2023 au 25/10/2024	Lycée André MALRAUX - 77130 Montereau 01 60 57 53 40 - greta77@ac-creteil.fr
Du 02/09/2024 au 24/10/2025	Lycée André MALRAUX - 77130 Montereau 01 60 57 53 40 - greta77@ac-creteil.fr

MC TECHNICIEN EN ENERGIES RENOUVELABLES

PUBLIC VISÉ

Tout public

Contrat de professionnalisation

CODES

NSF : 227

RNCP : 15009

Formacode : 24147

Code Rome : F1602

OBJECTIFS

Savoir installer des systèmes à haute performance énergétiques, fonctionnant avec des énergies renouvelables et permettant d'améliorer l'efficacité énergétique des bâtiments. Les énergies renouvelables principalement concernées sont : le solaire photovoltaïque, l'énergie éolienne, le transfert d'énergie.

PRE-REQUIS

BAC PRO MELEC, MEEC, TMSEC, TISEC, TFCA

Niveau d'entrée : niveau 3 (CAP, BEP, CFPA du premier degré)

MODALITES DE RECRUTEMENT

Information collective - Test de positionnement - Entretien individuel

MODALITES PEDAGOGIQUES

La formation peut être suivie à temps complet ou en alternance.

Cours du jour

CONTENUS

Atelier

- ▶ Etudes des dossiers techniques et normatifs en vue de préparer les interventions
- ▶ Planification des interventions (GANTT)
- ▶ Intervention de maintenance (pompe à chaleurs, éoliennes, panneaux photovoltaïques, VMC...)
- ▶ Installation de panneaux photovoltaïques, pompes à chaleur..
- ▶ Paramétrage des systèmes

VALIDATION

- ▶ Diplôme MC Technicien en Energies Renouvelables

SUITE DE PARCOURS ET DEBOUCHES

BTS Fluides, énergies, domotique ou emploi

DUREE DE LA FORMATION : 30 heures + 35 heures en entreprise.

Durée moyenne : contenus et durées individualisés.

SESSIONS

Du 18/09/2023 au 07/06/2024

Lycée Léonard DE VINCI - 77011 Melun

01 60 05 14 46 - greta77.melun@ac-creteil.fr

Du 09/09/2024 au 13/06/2025

Lycée Léonard DE VINCI - 77011 Melun

01 60 05 14 46 - greta77@ac-creteil.fr

MENTION COMPLÉMENTAIRE TECHNICIEN ASCENSORISTE

PUBLIC VISÉ

Tout public
Public de - 29ans
Contrat d'apprentissage

CODES

NSF : 255
Formacode : 22493
Code Rome : I1301

OBJECTIFS

Dépanner et maintenir en bon état de fonctionnement des ascenseurs et des monte-charges.
Effectuer la maintenance préventive et vérifier que tous les éléments répondent aux normes de sécurité.
Dépanner et remplacer les éléments défectueux.

PRE-REQUIS

Être titulaire d'un CAP ou BEP industriels et avoir une expérience professionnelle et/ou un baccalauréat professionnel industriel ou un baccalauréat STI Génie électrotechnique
Niveau d'entrée : niveau 4 (BP, BT, baccalauréat professionnel ou technologique)

MODALITES DE RECRUTEMENT

INFOCOLL, tests, entretien de motivation, dossier

MODALITES PEDAGOGIQUES

La formation peut être suivie à temps complet ou en alternance.
Formation individualisée mixte : cours en présentiel, accompagnement personnalisé.
Cours du jour

CONTENUS

Enseignement général

- ▶ Communication professionnelle, anglais

Enseignement professionnel

- ▶ Dessin-construction
Électrotechnique, hydraulique, pneumatique, mécanique
Analyse fonctionnelle et structurelle de l'ascenseur
Maintenance préventive et corrective
Modernisation, mise en conformité des ascenseurs
Maintenance corrective et préventive

Enseignements transversaux

- ▶ Sensibilisation aux principes de développement durable
Préparation à l'emploi (TRE)
Santé Sécurité au Travail (SST)

VALIDATION

- ▶ certificat niveau : 4

DUREE DE LA FORMATION : 600 heures + 600 heures en entreprise.

Durée moyenne : contenus et durées individualisés.

SESSIONS

Du 18/09/2023 au 28/06/2024

Lycée Gustave EIFFEL - 77130 Varennes-sur-Seine
01 60 57 53 40 - fmillville@greta77.fr

MODULE HYGIENE ET SECURITE

PUBLIC VISÉ

Tout public
Plan de développement des
compétences
Individuels payants

CODES

NSF : 344
Code Rome : H1303

OBJECTIFS

Connaitre le cadre d'une démarche générale d'hygiène et de prévention des risques dans une entreprise.

PRE-REQUIS

Niveau d'entrée : sans niveau spécifique

MODALITES PEDAGOGIQUES

Cours du jour

CONTENUS

Introduction à la formation hygiène et sécurité au travail

- ▶ Identifier le cadre réglementaire de l'hygiène, de la santé et la sécurité au travail
- ▶ Quels sont les enjeux de la sécurité au travail pour une entreprise ?
- ▶ Prendre connaissance de la notion de responsabilité de l'employeur et des salariés
- ▶ Reconnaissance des pictogrammes
- ▶ Nettoyage, stérilisation, désinfection
- ▶ Focus sur les équipements de protection collectifs et les protections individuelles
- ▶ Gestes et postures, les bonnes pratiques.

VALIDATION

- ▶ attestation des acquis de formation niveau : sans

DUREE DE LA FORMATION : 4 heures.

SESSIONS

Du 01/01/2023 au 31/12/2024

Lycée François 1er - 77300 FONTAINEBLEAU
01 64 32 20 20 - greta.fontainebleau1@ac-creteil.fr

PREPARATION A L'ENTREE EN ECOLE D'AIDE SOIGNANT OU D'AUXILIAIRE DE PUERICULTURE : PARCOURS COMPLETS OU PARTIELS

PUBLIC VISÉ

Tout public

CODES

NSF : 330

Formacode : 44054

Code Rome : J1501

OBJECTIFS

Préparation à l'entrée en école d'aide-soignant et/ou d'auxiliaire de puériculture.

Véritable étape préparatoire à la sélection d'entrée de ces écoles, le parcours permet d'acquérir la méthodologie pour constituer un dossier répondant aux nouvelles exigences d'admission des deux filières.

Objectifs principaux :

- Constituer son dossier de candidature et se préparer à l'entretien de motivation.
- Avoir une bonne représentation des métiers visés et des différents lieux d'exercices afin d'étayer son projet
- Acquérir les savoirs et les compétences de base nécessaires pour intégrer une formation de niveau 4 dans le domaine de la santé et/ou de la petite enfance

PRE-REQUIS

Le parcours de formation " préparation à l'entrée en école d'aide-soignant ou d'auxiliaire de puériculture " s'adresse à toute personne ayant le projet d'intégrer un IFAS ou un IFAP prioritairement aux personnes non diplômées . Ce parcours s'adresse également aux personnes ayant obtenu un diplôme du secteur sanitaire et social permettant d'accéder à une passerelle DEAS/DEAP, souhaitant réactualiser leurs connaissances avant l'entrée en passerelle DEAS ou DEAP . Il vise l'entrée en IFAS ou IFAP avec à terme l'acquisition d'une certification de niveau 4.

Les prérequis attendus sont les suivants:

- Projet professionnel validé
- Expérience professionnelle, personnelle ou Période de Mise en Situation Professionnelle dans ce secteur recommandée
- Aptitudes relationnelles importantes + facultés d'adaptation et d'autonomie (relation d'aide)
- Bonne résistance physique et psychologique
- Maîtrise des savoirs de base relatifs à l'activité (comprendre des consignes, rendre compte par écrit de son intervention...), cette compétence pouvant être renforcée dans le cadre du dispositif proposé
- Être disponible pour suivre la formation, absence de freins périphériques (garde d'enfant, logement, etc.)
- Absence de contre indications médicales pour l'exercice du métier visé

Niveau d'entrée : B2 du CECRL

MODALITES DE RECRUTEMENT

Information collective

Tests

Entretien

MODALITES PEDAGOGIQUES

Parcours modulables selon le positionnement effectué lors de l'entrée en formation :
Expérience professionnelle dans le domaine , diplôme obtenu en amont ouvrant droit à l'accès aux passerelle vers les parcours partiels DEAP, DEAS.

196 heures à 245 heures en centre

0heure à 70 heures en entreprise

Cours du jour

CONTENUS

Module 4: communication et posture du soignant

- ▶ - Avoir des premières notions d'éthique et de bientraitance.
- ▶ - Savoir adopter un comportement approprié et bienveillant avec les usagers et leurs familles.
- ▶ - S'exprimer et échanger en adaptant son niveau de langage, dans le respect de la personne et avec discrétion.
- ▶ - Travailler en équipe

Module 5 : Validation du projet et remise à niveau des compétences de base professionnelles

- ▶ - Consolider son projet professionnel et rechercher un stage.
- ▶ - Communiquer en français: expression écrite et orale
- ▶ - Utiliser les règles de base de calcul et du raisonnement mathématique dédiés au domaine, biologie.
- ▶ - Maîtriser les outils bureautique et numérique (fonctions de base de Windows, gestion d'un document numérique...)- comprendre la notion du numérique écoresponsable

Module 6: hygiène, propreté , transition écologique et développement durable.

- ▶ - Connaître les causes, risques et conséquences d'un manque de respect des règles d'hygiène
- ▶ - Connaître les principes du bio-nettoyage pour assurer l'hygiène des locaux.
- ▶ - Connaître les règles de bases dans le cadre du soin à la personne.
- ▶ - aborder les notions de transition écologique et de développement durable liées aux métiers visés.

Module 7 : Préparation aux épreuves de sélection : dossier+ épreuve orale

- ▶ - Faire le point sur ses motivations, ses centres d'intérêt (intérêt général, fait social) et son engagement (expériences personnelles et professionnelles, bénévolat)
- ▶ - Valoriser son parcours et les compétences transférables aux métiers du soin
- ▶ - Argumenter son projet professionnel.
- ▶ - Développer une posture réflexive à partir de l'analyse de situation vécue en stage ou en emploi
- ▶ - Exposer à l'oral son parcours et ses motivation, gérer son stress.

Module1:Connaissance de l'environnement général des diplômés DEAS et DEAP

- ▶ - Connaître l'organisation des nouveaux cursus de formation AS et AP en blocs de compétences
- ▶ - Repérer les dispenses et les allègements en fonction des diplômes déjà acquis
- ▶ - Connaître les différents financements possibles pour les formations AS et AP: CRIF, AIF pôle emploi, alternance
- ▶ Consolidation du projet : interventions de professionnels ; connaissance des activités liées aux métiers possibles ; connaissance de l'offre de formation régionale

Module 2: Connaissance des établissements d'accueil de la petite enfance à l'âge adulte.

- ▶ - Anticiper sa reconversion professionnelle : faire évoluer ses représentations, se projeter sur la réalité du métier, connaître les évolutions professionnelles possibles, les passerelles d'un métier à l'autre.
- ▶ - Comprendre de manière générale l'organisation des entreprises et associations du secteur, leurs valeurs et leurs conditions d'exercices particulières.

Module 3: Connaissance des publics pris en charge

- ▶ - Décrire les grandes étapes du développement de la personne.
- ▶ - Identifier les pathologies courantes rencontrées chez l'enfant, l'adulte et la personne âgée

VALIDATION

- ▶ attestation des acquis de formation niveau : sans

SUITE DE PARCOURS ET DEBOUCHES

Entrée en école IFAS - DEAS ou IFAP - DEAP

Pour les candidats qui ne seraient pas admis en école de soignants, une orientation vers

d'autres parcours de formation plus adaptés à leur projet et à leur niveau sera proposée. Par ex, TP ADVF, DEAES, TP ASMS etc.

DUREE DE LA FORMATION : 196 heures + 70 heures en entreprise.

Durée moyenne : contenus et durées individualisés.

SESSIONS

Du 22/03/2024 au 14/05/2024

Lycée Georges Cormier - 77527 Coulommiers

01 60 05 14 46 - greta77.coulommiers-campus@ac-creteil.fr

PREPARATION AU DCL (DIPLOME DE COMPETENCES EN LANGUE) FRANCAIS PROFESSIONNEL DE PREMIER NIVEAU

PUBLIC VISÉ

Tout public
Plan de développement des
compétences
Individuels payants
Compte Personnel Formation

CODES

NSF : 136
Formacode : 15235

OBJECTIFS

A partir de situations concrètes de la vie sociale et professionnelle.
Développer la capacité à communiquer en langue française à l'oral et à l'écrit par des phrases courtes et simples à des fins professionnelles.
Interagir de manière simple à l'oral et à l'écrit dans un contexte professionnel.
Gagner en confiance en soi et en aisance dans la communication en Français.
Développer des compétences socioprofessionnelles pour interagir dans le monde du travail.
Attester de la compétence en communication opérationnelle en langue française en situation professionnelle, en lien avec les niveaux CECRL A1 à A2.

PRE-REQUIS

Quelques bases linguistiques en langue française
Niveau infra A1
Niveau d'entrée : A1.1 du CECRL

MODALITES DE RECRUTEMENT

Accueil individualisé et présentation du dispositif
Test de positionnement et entretien individuel
Proposition d'un plan de formation personnalisé

MODALITES PEDAGOGIQUES

Durée variable : de 12 à 30 heures hebdomadaire

Cours individualisés, en présentiel et à distance / Rythme des cours variable et flexible
Alternance d'apports théoriques et d'entraînements oral
Ecrit individuels et en groupe / Activités en groupe et sous-groupe
Mises en situation à partir de situation de la vie courante et professionnelle/ Utilisation de documents professionnels et supports pédagogiques contextualisés

Utilisation de divers média (vidéo, Audio etc..), accès à la plateforme de formation à distance e-greta (accès illimité pendant la formation)
Entraînement aux épreuves / Bilan final/Accompagnement à l'inscription à l'examen
Cours du jour
Formation individualisée mixte : cours en présentiel, activités en ligne tutorées (FAD), accompagnement personnalisé.

CONTENUS

- ▶ Compréhension orale : comprendre un message oral simple, savoir poser une question pour comprendre / identifier les éléments de réponse et les traiter les uns avec les autres
- ▶ Production orale : présenter une situation, poser des questions et répondre à des questions simplement et justement, utiliser le vouvoiement
- ▶ Compréhension écrite : Lire et comprendre un document usuel professionnel simple (lettre, consigne, mël, etc.) / identifier la nature de différents documents, identifier et classer les informations données et les traiter
- ▶ Production écrite : produire des textes professionnels simples (courriel, planning...)
- ▶ Utiliser les fondamentaux de la langue française (orthographe et conjugaison) Maîtriser la construction d'une phrase simple
- ▶ Techniques et conseils pour réussir l'examen Exemples d'épreuves de compréhension et production écrites Exemples d'épreuves de compréhension et production orales

Corrections personnalisées des épreuves

VALIDATION

► certificat niveau : a1,a2

SUITE DE PARCOURS ET DEBOUCHES

Entrée sur le parcours Compétences de base professionnel

DUREE DE LA FORMATION : 300 heures.

Durée moyenne : contenus et durées individualisés.

SESSIONS

Sessions ouvertes toute l'année	Lycée J. PREVERT - 77380 Combs-la-Ville 01 60 05 14 46 - greta77.combs-prevert@ac-creteil.fr
Sessions ouvertes toute l'année	Champs - Collège J. WIENER - 77420 Champs-sur-Marne 01 60 05 14 46 - greta77.champs-wiener@ac-creteil.fr
Sessions ouvertes toute l'année	Lycée BACHELARD - 77500 Chelles 01 60 05 14 46 - greta77.chelles-bachelard@ac-creteil.fr
Sessions ouvertes toute l'année	Lycée François 1er - 77300 FONTAINEBLEAU 01 60 05 14 46 - greta77.fontainebleau1@ac-creteil.fr
Sessions ouvertes toute l'année	Meaux Ampère - 77100 MEAUX 01 60 05 14 46 - gmte77.meauxampere@ac-creteil.fr

PREPARATION AU DCL FLE (DIPLOME DE COMPETENCES EN LANGUE)

PUBLIC VISÉ

Tout public

Plan de développement des compétences

Individuels payants

Compte Personnel Formation

CODES

NSF : 136

Formacode : 15235

OBJECTIFS

Améliorer son niveau de français dans les 5 compétences du CECRL (comprendre l'oral, parler, lire, écrire, interagir).

Développer la capacité à communiquer en langue française à l'oral et à l'écrit en situation professionnelle.

Acquérir des stratégies pour réussir l'examen.

Valider son niveau de langue par l'obtention d'un score au diplôme de Compétences en Français Langue Étrangère.

PRE-REQUIS

Maîtrise des bases de l'écriture et de la lecture en langue française. A partir du niveau A2

Niveau d'entrée : A2 du CECRL

MODALITES DE RECRUTEMENT

Accueil individualisé et présentation du dispositif

Test de positionnement et entretien individuel

Proposition d'un plan de formation personnalisé

MODALITES PEDAGOGIQUES

Durée variable : de 12 à 30 heures hebdomadaire

Cours individualisés, en présentiel et à distance / Rythme des cours variable et flexible

Alternance d'apports théoriques et d'entraînements oral

Ecrit individuels et en groupe / Activités en groupe et sous-groupe

Mises en situation à partir de situation de la vie courante et professionnelle/ Utilisation de documents professionnels et supports pédagogiques contextualisés

Utilisation de divers média (vidéo, Audio etc..), accès à la plateforme de formation à distance e-greta (accès illimité pendant la formation)

Entraînement aux épreuves / Bilan final/Accompagnement à l'inscription à l'examen

Cours du jour

Formation individualisée mixte : cours en présentiel, activités en ligne tutorées (FAD), accompagnement personnalisé.

CONTENUS

- ▶ Comprendre un message oral simple ou complexe, savoir poser une question pour comprendre/ Comprendre et enrichir le vocabulaire courant et professionnel /Repérer, sélectionner et prendre en note les informations pertinentes des documents sonores
- ▶ Lire et comprendre un document usuel professionnel (lettre, consigne, mèl, etc.) Comprendre un message écrit et hiérarchiser les informations recueillies/ Repérer, sélectionner et traiter les informations pertinentes d'un document écrit.
- ▶ Maîtriser les fondamentaux de la langue française (orthographe et conjugaison). Maîtriser la construction d'une phrase simple. Adapter les écrits en fonction des objectifs Rédiger un courrier argumenté et justifier sa prise de décision
- ▶ Répondre à une question et argumenter son point de vue /Adapter son message oral à la situation de communication/Savoir transmettre des informations précises relatives au monde professionnel et structurer ses idées dans un discours organisé.
- ▶ Techniques et conseils pour réussir l'examen/ Exemples d'épreuves de compréhension et production écrites/ Exemples d'épreuves de compréhension et production orales/Corrections personnalisées des épreuves

VALIDATION

► certificat niveau : b1

SUITE DE PARCOURS ET DEBOUCHES

Entrée sur le parcours Compétences de base professionnel
Entrée en dispositif de formation qualifiant et/ou certifiant

DUREE DE LA FORMATION : 300 heures.

Durée moyenne : contenus et durées individualisés.

SESSIONS

Sessions ouvertes toute l'année Lycée François 1er - 77300 FONTAINEBLEAU
01 60 05 14 46 - greta77.fontainebleau1@ac-creteil.fr

PREVENTION SECURITE INCENDIE

PUBLIC VISÉ

Tout public

Plan de développement des
compétences

CODES

NSF : 344

Code Rome : K2503

OBJECTIFS

Acquérir un comportement réflexe pour intervenir avec efficacité et en sécurité en cas de sinistre.

MODALITES PEDAGOGIQUES

Cours du jour

CONTENUS

- ▶ Rappel des règles de sécurité incendie
- ▶ Les outils d'extinction sur un feu
- ▶ Les différents extincteurs
- ▶ Extinctions de feux réels sur bac à feu, friteuse...

VALIDATION

- ▶ attestation des acquis de formation

DUREE DE LA FORMATION : 7 heures.

SESSIONS

Du 01/01/2023 au 31/12/2024

Lycée François 1er - 77300 FONTAINEBLEAU
01 64 32 20 20 - greta.fontainebleau1@ac-creteil.fr

PRP : ACTEUR PRAP IBC MAINTIEN ET ACTUALISATION DES COMPETENCES (MAC)

PUBLIC VISÉ

Tout public
Plan de développement des
compétences
Individuels payants
Compte Personnel Formation

CODES

NSF : 344
Formacode : 42875

OBJECTIFS

Maintenir ses compétences à :
Se situer en tant qu'acteur de prévention des risques liés à l'activité physique dans son entreprise,
Observer et analyser ses propres situations de travail,
Identifier les facteurs de risques,
Proposer et transmettre des pistes d'amélioration en lien avec l'analyse des risques liés à l'activité physique.

PRE-REQUIS

Etre titulaire du certificat acteur PRAP IBC

MODALITES PEDAGOGIQUES

Formation interactive à partir du vécu des stagiaires
Alternance entre théorie et mises en situation pratiques
Travail sur cas concrets rencontrés par les stagiaires
Évaluation et certification selon le référentiel INRS
A l'issue de la formation, les candidats ayant satisfait aux exigences des épreuves certificatives se voient délivrer un nouveau certificat acteur PRAP IBC valable 24 mois.
Cours du jour

CONTENUS

- ▶ Échange de pratiques autour des analyses et propositions de pistes d'amélioration mises en place dans l'entreprise des participants.
- ▶ Actualisation des méthodes d'analyse des situations de travail
- ▶ Analyse sur le terrain d'une situation de travail réelle
- ▶ Actualisation et échanges autour des situations pratiques de travail des participants

VALIDATION

- ▶ certificat

DUREE DE LA FORMATION : 7 heures.

SESSIONS

Sessions ouvertes toute l'année Centre de NOISIEL - 77186 NOISIEL
01 60 05 72 74 - cchicheportiche@greta77.fr

PRP : ACTIVITE PHYSIQUE EFFICIENCE ET SANTE (APES) DANS LES ACTIVITES DE BUREAU

PUBLIC VISÉ

Tout public
Plan de développement des compétences

CODES

NSF : 344
Formacode : 42875
Code Rome : H1302

OBJECTIFS

- Comprendre comment être efficace physiquement (et mentalement), à l'aide de principes communs à toutes actions (principes organisateurs de l'action »).
- Développer, par la pratique, son efficacité et ses propres ressources dans les différents gestes et actions physiques de son métier et de sa vie.
- Agir sur les causes des problèmes rencontrés dans son environnement de travail (objet, tâche, environnement, organisation), pour préserver sa santé physique et mentale.

PRE-REQUIS

pas de prérequis
Niveau d'entrée : sans niveau spécifique

MODALITES DE RECRUTEMENT

Demande de devis

MODALITES PEDAGOGIQUES

Formation action
Prise en compte des situations professionnelles spécifiques aux activités de bureau.
Alternance entre apports théoriques et exercices pratiques.
Cours du jour
Période de formation en entreprise.

CONTENUS

- ▶ Tour de table sur le vécu et les expériences professionnelles et sociales des participants.
- ▶ Le nombre d'accidents et de maladies professionnelles montrant l'importance de l'activité physique, en lien avec l'activité mentale, l'efficacité et la santé
- ▶ Découverte des principes organisateurs de l'action à partir d'exercices pratiques filmés
Exercices et actions en lien avec les activités de bureau
- ▶ Mises en situation pratiques à partir d'exercices expliquant chaque principe organisateurs, les liens entre eux et comment être efficace.
- ▶ Explications physiologiques et anatomiques et pathologies liées à l'activité de bureau (postures assises, l'effort visuel, les troubles de la vision...)
- ▶ Les critères d'évaluation qualitatifs et quantitatifs de l'efficacité, et/ou des risques liés à l'activité physique dans le travail.
Les tensions physiques et mentales.
- ▶ Mises en situation pratiques pour appliquer les principes organisateurs: Analyse des actions physiques spécifiques: travail sur écran, transports de dossiers, et autres actions proposées par les participants.
- ▶ Les éléments de la situation de travail ou sociale qui influencent l'activité : l'individu, l'objet, la tâche, l'environnement et le contexte socio-organisationnel.
- ▶ Analyse par l'observation, de situations de travail spécifiques, et des causes d'atteintes à la santé physique et mentale.
Recherche de solution matérielles, organisationnelles et humaines nécessaires.
- ▶ Mises en situation pratiques pour développer ses propres ressources, par l'activité professionnelle et l'apprentissage.

VALIDATION

- ▶ attestation des acquis de formation niveau : sans

DUREE DE LA FORMATION : 14 heures.

SESSIONS

Sessions ouvertes toute l'année Centre de NOISIEL - 77186 NOISIEL
01 60 05 72 74 - cchicheportiche@greta77.fr

PRP : ACTIVITES PHYSIQUES - EFFICIENCE ET SANTE (APES)

PUBLIC VISÉ

Tout public

Plan de développement des
compétences

CODES

NSF : 344

Formacode : 42875

Code Rome : H1302

OBJECTIFS

- Comprendre comment être efficace physiquement (et mentalement), à l'aide de principes communs à toutes actions (principes organisateurs de l'action).
- Développer, par la pratique, son efficacité et ses propres ressources dans les différents gestes et actions physiques de son métier et de sa vie.
- Agir sur les causes des problèmes rencontrés dans son environnement de travail (objet, tâche, environnement, organisation), pour préserver sa santé physique et mentale.

PRE-REQUIS

Pas de pré requis

Niveau d'entrée : sans niveau spécifique

MODALITES DE RECRUTEMENT

demande de devis

MODALITES PEDAGOGIQUES

Formation action

prise en compte des situations professionnelles spécifiques

Alternance entre apports théoriques et exercices pratiques

Analyse à partir de vidéo et de situations réelles de travail

Cours du jour

CONTENUS

- ▶ Tour de table sur le vécu et les expériences professionnelles et sociales des participants
- ▶ Le nombre d'accidents et de maladies professionnelles montrant l'importance de l'activité physique, en lien avec l'activité mentale, l'efficacité et la santé.
- ▶ Découverte des principes organisateurs de l'action à partir d'exercices pratiques filmés
- ▶ Mises en situation pratiques à partir d'exercices expliquant chaque principe organisateurs, les liens entre eux et comment être efficace.
- ▶ Explications physiologiques et anatomiques et pathologies liées à l'activité physique
- ▶ Les critères d'évaluation qualitatifs et quantitatifs de l'efficacité, et/ou des risques liés à l'activité physique dans le travail
- ▶ Mises en situation pratiques pour appliquer les principes organisateurs: Analyse d'actions physiques spécifiques liées aux métiers des participants
- ▶ Les éléments de la situation de travail ou sociale qui influencent l'activité : l'individu, l'objet, la tâche, l'environnement et le contexte socio-organisationnel
- ▶ Analyse par l'observation, de situations de travail spécifiques, et des causes d'atteintes à la santé physique.
Recherche de solutions matérielles, organisationnelles et humaines nécessaires.
- ▶ Mises en situation pratiques pour développer ses propres ressources, par l'activité professionnelle et l'apprentissage.

VALIDATION

- ▶ Attestation niveau : sans

DUREE DE LA FORMATION : 14 heures.

SESSIONS

Sessions ouvertes toute l'année Centre de NOISIEL - 77186 NOISIEL
01 60 05 72 74 - cchicheportiche@greta77.fr

PRP : FORMATEUR PRAP - IBC PREVENTION DES RISQUES LIES A L'ACTIVITE PHYSIQUE

PUBLIC VISÉ

Tout public
Plan de développement des
compétences
Compte Personnel Formation

CODES

NSF : 344
Formacode : 42866
Code Rome : K2111

OBJECTIFS

Participer à l'élaboration et à l'animation d'un projet de formation-action PRAP intégrée à la démarche de prévention de l'entreprise.
Organiser et dispenser une formation-action PRAP des salariés du domaine industrie bâtiment commerce.
Former des salariés à être acteurs de leur prévention, et à participer à l'amélioration des conditions de travail.

PRE-REQUIS

Etre titulaire du module "bases en prévention"
Certificat "Acteur PRAP" de l'INRS recommandé

Niveau d'entrée : sans niveau spécifique

MODALITES DE RECRUTEMENT

Demande de devis

MODALITES PEDAGOGIQUES

Formation action
Entre chaque session un travail en entreprise sera demandé et fera l'objet d'une évaluation certificative.
Pendant les sessions, la formation alternera entre apports théoriques, études de cas issus de l'expérience professionnelle des participants, exercices pratiques et analyse sur le terrain ou à partir de films de situations réelles de travail.
Le travail s'effectuera de manière individuelle et en groupe.
Evaluation et certification selon le référentiel INRS
70 Heures pour un groupe de 6 à 12 personnes réparties en deux fois 3 jours et une fois 4 jours

CONTENUS

- ▶ Les enjeux de la prévention des risques professionnels liés à l'activité physique
- ▶ Statistiques de la sinistralité AT/MP nationales et du secteur
- ▶ Place et rôle des différents acteurs de l'entreprise, spécificité du secteur.

- ▶ Méthodologie de projet dans le cadre de la démarche de prévention.
- ▶ Fonctionnement et limites du corps humain d'un point de vue bio mécanique
- ▶ Dommages potentiels liés à l'activité physique, TMS
- ▶ Méthodologie d'analyse des risques liés à l'activité physique des situations de travail
- ▶ Proposition de pistes d'amélioration techniques, organisationnelles et humaines et construction d'un plan d'action adapté à l'entreprise.
- ▶ Conception et organisation d'une formation action PRAP: séquençage d'un déroulé pédagogique, construction d'une séquence pédagogique, organisation et animation d'une séquence
- ▶ Situations pratiques de maintenances propres aux participants

VALIDATION

- ▶ certificat niveau : sans

DUREE DE LA FORMATION : 70 heures.

SESSIONS

Sessions ouvertes toute l'année Centre de NOISIEL - 77186 NOISIEL
01 60 05 72 74 - cchicheportiche@greta77.fr

PRP : FORMATION A LA PREVENTION DES RISQUES D'ATTEINTE A LA SANTE MENTALE (RISQUES PSYCHOSOCIAUX OU RPS)

PUBLIC VISÉ

Salarié(e)s
Plan de développement des compétences

CODES

NSF : 344
Formacode : 42866
Code Rome : M1402

OBJECTIFS

Concevoir ce que sont les risques psychosociaux
Identifier les risques psychosociaux comme un risque professionnel.
Identifier les facteurs de risques.
Repérer les actions de prévention primaires, secondaires et tertiaires

PRE-REQUIS

pas de pré requis
Niveau d'entrée : sans niveau spécifique

MODALITES DE RECRUTEMENT

Demande de devis

MODALITES PEDAGOGIQUES

Formation action
Prise en compte des cas spécifiques rencontrés par les participants
Alternance entre apports théoriques et étude de cas pratique
Cours du jour
Période de formation en entreprise.

CONTENUS

- ▶ Le code du travail et la prise en compte de la santé mentale
- ▶ Impact des facteurs psychosociaux sur certains facteurs de risques liés à la pénibilité (loi 2010-1330 du 9 novembre 2010)
- ▶ Les risques psychosociaux : les principaux concepts
- ▶ La compréhension des problèmes d'activité physique et mentale
- ▶ Etude de cas de situations de travail rencontrés
- ▶ Les différentes approches pour faire face à ces risques (prévention primaire, prévention secondaire)
- ▶ L'analyse a priori des risques psychosociaux, les obligations de l'employeur et des salariés
- ▶ Quels axes de prévention et avec quels acteurs?

VALIDATION

- ▶ attestation des acquis de formation niveau : sans

DUREE DE LA FORMATION : 14 heures.

Durée moyenne : contenus et durées individualisés.

SESSIONS

Du 01/01/2024 au 31/12/2024

Centre de NOISIEL - 77186 NOISIEL
01 60 05 72 74 - cchicheportiche@greta77.fr

PRP : FORMATION AU MANAGEMENT DE LA SECURITE ET DE LA SANTE DANS LES ENTREPRISES ET ADMINISTRATIONS

PUBLIC VISÉ

Salarié(e)s
Plan de développement des compétences

CODES

NSF : 315
Formacode : 32045
Code Rome : M1503

OBJECTIFS

Connaître le cadre légal de la sécurité et de la santé au travail
Connaître le système de management de la sécurité et de la santé au travail
Savoir intégrer les principes de ce management dans le fonctionnement du service et de sa propre activité

PRE-REQUIS

Pas de pré requis
Niveau d'entrée : sans niveau spécifique

MODALITES DE RECRUTEMENT

Demande de devis

MODALITES PEDAGOGIQUES

Formation action
Prise en compte des spécificités du milieu professionnel des participants
Alternance entre apports théoriques et exercices pratiques
Contextualisation selon la nature publique ou privée de l'entreprise
Contextualisation en fonction de l'activité réelle des participants
Cours du jour

CONTENUS

- ▶ Les obligations de l'employeur en matière de santé et de sécurité au travail
- ▶ L'organisation de la prévention en entreprise
- ▶ L'analyse des risques professionnels et de dégradation de la santé
- ▶ L'analyse des accidents de travail et des maladies professionnelles
- ▶ L'organisation du travail dans les services et la prise en compte de la santé et de la sécurité
 - Étude de cas
- ▶ La question des matériels et équipements de travail: le rôle de l'ergonomie
- ▶ Faire face aux problèmes de santé et de sécurité au travail: Quelles responsabilités ?
- ▶ Manager, déléguer et communiquer: comment être efficace et se préserver

VALIDATION

- ▶ Attestation niveau : sans

DUREE DE LA FORMATION : 14 heures.

SESSIONS

Du 01/01/2024 au 31/12/2024

Centre de NOISIEL - 77186 NOISIEL
01 60 05 72 74 - cchicheportiche@greta77.fr

PRP : FORMATION SALARIE DESIGNÉ COMPÉTENT SECURITE ET SANTE AU TRAVAIL (SDC)

PUBLIC VISÉ

Plan de développement des compétences

CODES

NSF : 344

Formacode : 42875

OBJECTIFS

Conseiller et accompagner son employeur dans l'élaboration et la mise en oeuvre d'une démarche de prévention des risques professionnels, en s'appuyant sur les valeurs essentielles et les bonnes pratiques de l'Assurance Maladie-Risques Professionnels/INRS :
Situier l'entreprise au regard de la prévention des risques professionnels et de dégradation de la santé.
Repérer les risques d'atteinte à la santé des salariés.
Identifier des mesures de prévention à partir de l'évaluation des risques.
Contribuer à la mise à jour des documents santé et sécurité au travail (registres obligatoires, document unique, plan de prévention...)
Situier son rôle parmi les acteurs en santé et sécurité au travail.

PRE-REQUIS

Toute personne désignée par son employeur pour assurer la mission de salarié désigné compétent en matière de santé et sécurité au travail (Loi 2011-867 du 20 juillet 2011 ; Art. L.4644-1).
Niveau d'entrée : sans niveau spécifique

MODALITES PEDAGOGIQUES

Entre chaque session un travail en entreprise sera demandé et fera l'objet d'une évaluation
Pendant les sessions, la formation alternera entre apports théoriques, exercices pratiques et analyse sur le terrain ou à partir de films, de situations réelles de travail
Le travail s'effectuera de manière individuelle et en groupe
Prise en compte des situations professionnelles spécifiques de l'entreprise
Évaluation et certification dans les conditions du référentiel de l'INRS

21h minimum sur 3 jours non consécutifs pour un groupe de 6 à 12 personnes avec à minima une journée de travail en intersession
Cours du jour
Période de formation en entreprise.

CONTENUS

- ▶ Les différents enjeux : humains, financiers et économiques.
- ▶ Une méthodologie d'analyse des situations de travail afin de détecter les phénomènes dangereux.
- ▶ Les différents niveaux de prévention : les principes généraux de prévention, la connaissance des risques professionnels.
- ▶ Les différents acteurs, le rôle du salarié désigné compétent.
- ▶ Le positionnement de l'entreprise par rapport à ses obligations S&ST.

- La mise en place d'une démarche de prévention : de l'identification des risques à la mise en place et au suivi du plan d'action.

VALIDATION

- certificat niveau : sans

DUREE DE LA FORMATION : 21 heures.

Durée moyenne : contenus et durées individualisés.

SESSIONS

Du 01/01/2024 au 31/12/2024

Centre de NOISIEL - 77186 NOISIEL
01 60 05 72 74 - cchicheportiche@greta77.fr

Du 01/12/2024 au 31/12/2024

Centre de NOISIEL - 77186 NOISIEL
01 60 05 72 74 - cchicheportiche@greta77.fr

PRP : SAUVETEUR SECOURISTE DU TRAVAIL : SST

PUBLIC VISÉ

Tout public

Plan de développement des compétences

Individuels payants

Compte Personnel Formation

CODES

NSF : 344

Formacode : 42829

Code Rome : K1705

OBJECTIFS

Être capable d'exercer son rôle dans le champ de la prévention au sein de son entreprise.

Être capable de faire face à une situation d'accident du travail pour protéger alerter et secourir.

Être capable de repérer les dangers d'une situation de travail et en informer sa hiérarchie.

PRE-REQUIS

Pas de pré requis

Niveau d'entrée : sans niveau spécifique

MODALITES DE RECRUTEMENT

Demande de devis

MODALITES PEDAGOGIQUES

Formation interactive

Alternance entre apports théoriques et mises en situation

Travail sur des cas concrets

Manipulation sur mannequins adultes et enfants

Remise de documentation

Evaluation et certification selon les modalités du référentiel de l'INRS.

Groupe de 4 personnes minimum et de 10 personnes maximum

Le maintien actualisation des compétences (MAC) des personnes déjà titulaires du Certificat SST est obligatoire tous les 24 mois, il est d'une durée de 7h minimum pour un groupe de 10 personnes maximum.

Cours du jour

CONTENUS

- ▶ Situer son rôle de sauveteur secouriste du travail dans l'organisation de la prévention de l'entreprise. 1h
- ▶ Mettre en oeuvre des actions de prévention et informer les personnes désignées des situations dangereuses repérées. 3h
- ▶ Situer le cadre juridique de son intervention . 1h
- ▶ Intervenir dans une situation d'accident de travail (protéger, examiner, faire alerter et secourir). 7h
- ▶ Épreuves rectificatives 2h

VALIDATION

- ▶ certificat niveau : sans

DUREE DE LA FORMATION : 14 heures.

SESSIONS

Sessions ouvertes toute l'année Centre Melun Victor Hugo - 77000 MELUN
01 60 05 72 74 - cchicheportiche@greta77.fr

Sessions ouvertes toute l'année Centre de NOISIEL - 77186 NOISIEL
01 60 05 72 74 - cchicheportiche@greta77.fr

PRP : SAUVETEUR SECOURISTE DU TRAVAIL : MAINTIEN ET ACTUALISATION DES COMPETENCES (MAC SST)

PUBLIC VISÉ

Tout public
Plan de développement des
compétences
Individuels payants
Compte Personnel Formation

CODES

NSF : 344
Formacode : 42829
Code Rome : K1705

OBJECTIFS

Etre capable de faire un bilan de son action de sauveteur secouriste du travail dans son entreprise
Parfaire ses compétences en matière de prévention, au profit de la santé et sécurité au travail
Parfaire les conduites à tenir face à un accident du travail
S'approprier le cas échéant les changements réglementaires et/ou techniques

PRE-REQUIS

Etre titulaire du certificat SST de l'INRS
Niveau d'entrée : sans niveau spécifique

MODALITES DE RECRUTEMENT

Demande de devis

MODALITES PEDAGOGIQUES

Formation interactive à partir du vécu des stagiaires.
Alternance entre théorie et mises en situations pratiques.
Travail sur des cas concrets rencontrés par les stagiaires.
Evaluation et certification selon les modalités du référentiel INRS.
Cours du jour

CONTENUS

Retour d'expérience sur des interventions de secouriste

Rappel sur le rôle du sauveteur secouriste du travail dans son entreprise

Rappel sur l'intervention dans une situation

d'accident (protéger, examiner, faire alerter et secourir)

Rappel sur les conduites à tenir face à une situation de travail dangereuse

- ▶ Prévenir l'accident de travail
- ▶ Informer sa hiérarchie

VALIDATION

- ▶ certificat niveau : sans

DUREE DE LA FORMATION : 7 heures.

SESSIONS

Sessions ouvertes toute l'année Centre de NOISIEL - 77186 NOISIEL
01 60 05 72 74 - cchicheportiche@greta77.fr

PRP : ACTIVITE PHYSIQUE, EFFICIENT ET SANTE (APES) DANS LE TRAVAIL AUPRES DES JEUNES ENFANTS

PUBLIC VISÉ

Tout public
Plan de développement des compétences

CODES

NSF : 344
Formacode : 42875
Code Rome : H1302

OBJECTIFS

- Comprendre comment être efficient physiquement (et mentalement), à l'aide de principes communs à toutes actions (principes organisateurs de l'action).
- Développer, par la pratique, son efficacité et ses propres ressources dans les différents gestes et actions physiques de son métier en respectant le confort et la sécurité de l'enfant
- Agir sur les causes des problèmes rencontrés dans son environnement de travail (objet, tâche, environnement, organisation), pour préserver sa santé physique et mentale.

PRE-REQUIS

pas de pré requis
Niveau d'entrée : sans niveau spécifique

MODALITES DE RECRUTEMENT

Demande de devis

MODALITES PEDAGOGIQUES

formation action
prise en compte des situations professionnelles spécifiques du travail auprès des jeunes enfants
Alternance entre apports théoriques et mise en situations
Analyse avec caméscope sur des exercices pratiques,
Analyse de situations de travail réelles.

CONTENUS

Tour de table sur le vécu et les expériences professionnelles et sociales des participants

Le nombre d'accidents et de maladies professionnelles montrant l'importance de l'activité physique, en lien avec l'activité mentale, l'efficacité et la santé
Découverte des principes organisateurs de l'action à partir d'exercices pratiques filmés

- ▶ Mises en situation pratiques à partir d'exercices expliquant chaque principe organisateurs, les liens entre eux et comment être efficient.

Explications physiologiques et anatomiques et pathologies liées à l'activité physique

Les critères d'évaluation qualitatifs et quantitatifs de l'efficacité, et/ou des risques liés à l'activité physique dans le travail

Mises en situation pratiques pour appliquer les principes organisateurs:

Analyse des actions physiques spécifiques (soulever un enfant, donner à manger, faire un change...)

Les éléments de la situation de travail ou sociale qui influencent l'activité : l'individu, l'objet, la tâche, l'environnement et le contexte socio-organisationnel
Analyse par l'observation, de situations de travail spécifiques, des causes d'atteintes à la santé physique.

Recherche de solution matérielles, organisationnelles et humaines nécessaires.
Mises en situation pratiques pour développer ses propres ressources, par l'activité professionnelle et l'apprentissage.

VALIDATION

▶ attestation des acquis de formation niveau : sans

DUREE DE LA FORMATION : 21 heures.

SESSIONS

Sessions ouvertes toute l'année Centre de NOISIEL - 77186 NOISIEL
01 60 05 72 74 - cchicheportiche@greta77.fr

PRP :FORMATION A L'EVALUATION DES RISQUES DE DEGRADATION DE LA SANTE: DOCUMENT UNIQUE

PUBLIC VISÉ

Salarié(e)s

CODES

NSF : 344

Formacode : 42816

Code Rome : H1302

OBJECTIFS

Répondre aux obligations réglementaires relatives à la formalisation du document unique, de la fiche de traçabilité des risques et de la pénibilité
Construire un projet d'analyse et de prévention des risques d'accidents, de maladies professionnelles et de dégradation de l'état de santé
Mettre en place un groupe de travail pour construire et animer une démarche participative de prévention

PRE-REQUIS

Niveau d'entrée : sans niveau spécifique

MODALITES DE RECRUTEMENT

Contactez le Greta qui propose la prestation

MODALITES PEDAGOGIQUES

Formation/action

Prises en compte de l'organisation des services et de leurs risques spécifiques (TMS, chimique, psychosociaux..)

Intersession avec réalisation d'une analyse de risque

Cours du jour

Période de formation en entreprise.

CONTENUS

- ▶ Loi n°2012-1330 du 9 novembre 2010 portant sur la réforme des retraites
- ▶ Décret n° 2011- 354 du 30 mars 2011 relatif à la définition du risque professionnel
- ▶ Décret 2012-36 du 30 janvier 2012 portant sur la traçabilité des risques professionnels
- ▶ La démarche d'évaluation des risques: engagement de l'entreprise
- ▶ Les principaux concepts de l'évaluation des risques
- ▶ Mise en place d'un groupe de travail : quelles informations et formation ?
- ▶ Les principaux risques d'accidents et de maladies professionnelles
- ▶ Les méthodes d'analyses: par risques, par tâches ?
- ▶ L'analyse de l'activité physique et mentale pour comprendre et évaluer les TMS et les RPS.
- ▶ Analyse sur le terrain
- ▶ Evaluation des risques : objectifs et méthodes
- ▶ La recherche de solutions de prévention et choix de ces mesures
- ▶ Planification des mesures de prévention et réévaluation des risques
- ▶ La norme 31000 relative aux conditions de réalisation d'un projet d'évaluation des risques

VALIDATION

- ▶ attestation niveau : sans

DUREE DE LA FORMATION : 21 heures.

SESSIONS

Sessions ouvertes toute l'année

Centre de NOISIEL - 77186 NOISIEL

01 60 05 72 74 - cchicheportiche@greta77.fr

PRP: ACTEUR PRAP IBC PREVENTION DES RISQUES LIES A L'ACTIVITE PHYSIQUE

PUBLIC VISÉ

Tout public

Plan de développement des compétences

CODES

NSF : 344

Formacode : 42819

Code Rome : H1302

OBJECTIFS

Acquérir les compétences nécessaires pour contribuer à la mise en œuvre de la prévention des risques liés à l'activité physique
Être capable de proposer des pistes d'amélioration, dans les domaines organisationnels, techniques et humains

PRE-REQUIS

Niveau d'entrée : sans niveau spécifique

MODALITES DE RECRUTEMENT

Contactez le Greta qui propose la formation

MODALITES PEDAGOGIQUES

Formation action

Prise en compte des situations professionnelles spécifiques du milieu professionnel des participants

Alternance entre apports théoriques, exercices pratiques et analyse sur le terrain de l'environnement de travail des stagiaires

Évaluation et certification selon le référentiel INRS

Cours du jour

Période de formation en entreprise.

CONTENUS

- ▶ Les enjeux de la prévention des risques liés à l'activité physique
 - Données chiffrées AT/MP régime général et données spécifiques à l'entreprise
- ▶ Données chiffrées AT/MP (Accidents de Travail/Maladie Professionnelles régime général)
- ▶ Données spécifiques au secteur et à la structure de stagiaires
- ▶ La démarche de prévention
- ▶ Structuration, missions et organisation du secteur
- ▶ Code du travail, principes de prévention
- ▶ Place et rôle dans la dynamique de prévention de l'entreprise
- ▶ La situation de travail
- ▶ Décrire une situation de travail
- ▶ Identifier les situations de travail dangereuses
- ▶ Rechercher des déterminants
- ▶ Proposer et évaluer des pistes d'amélioration
- ▶ Anatomie, physiologie du corps humain
- ▶ Connaissance du fonctionnement du corps humain et les limites du corps humain d'un point de vue bio- mécanique
- ▶ Dommages potentiels liés à l'activité physique
- ▶ Principes de sécurité et principes organisateurs de l'action motrice dans les différentes situations de travail
- ▶ Situations pratiques de manutentions propres aux participants

VALIDATION

- ▶ certificat niveau : sans

DUREE DE LA FORMATION : 14 heures.

Durée moyenne : contenus et durées individualisés.

SESSIONS

Sessions ouvertes toute l'année Centre de NOISIEL - 77186 NOISIEL
01 60 05 14 46 - greta77@ac-creteil.fr

PRP: ACTEUR PRAP IBC PREVENTION DES RISQUES LIES A L'ACTIVITE PHYSIQUE (INDUSTRIE BATIMENT COMMERCE)

PUBLIC VISÉ

Tout public
Plan de développement des
compétences

CODES

NSF : 344
Formacode : 42819
Code Rome : H1302

OBJECTIFS

Acquérir les compétences nécessaires pour contribuer à la mise en œuvre de la prévention des risques liés à l'activité physique.
Être capable de proposer des pistes d'amélioration, dans les domaines organisationnels, techniques et humains.

PRE-REQUIS

Niveau d'entrée : sans niveau spécifique

MODALITES DE RECRUTEMENT

Contactez le Greta qui propose la formation

MODALITES PEDAGOGIQUES

Formation action
Prise en compte des situations professionnelles spécifiques du milieu professionnel des participants
Alternance entre apports théoriques, exercices pratiques et analyse sur le terrain de l'environnement de travail des stagiaires
Évaluation et certification selon le référentiel INRS
Cours du jour
Période de formation en entreprise.

CONTENUS

Les enjeux de la prévention des risques liés à l'activité physique

- ▶ Données chiffrées AT/MP (Accidents de Travail/Maladie Professionnelles régime général)
- ▶ Données spécifiques au secteur et à la structure de stagiaires

La démarche de prévention

- ▶ Structuration, missions et organisation du secteur
- ▶ Code du travail, principes de prévention
- ▶ Place et rôle dans la dynamique de prévention de l'entreprise

La situation de travail

- ▶ Décrire une situation de travail
- ▶ Identifier les situations de travail dangereuses
- ▶ Rechercher des déterminants
- ▶ Proposer et évaluer des pistes d'amélioration

Anatomie, physiologie du corps humain

- ▶ Connaissance du fonctionnement du corps humain et les limites du corps humain d'un point de vue bio- mécanique
- ▶ Dommages potentiels liés à l'activité physique

Principes de sécurité et principes organisateurs de l'action motrice dans les différentes situations de travail

- ▶ Situations pratiques de manutentions propres aux participants

VALIDATION

- ▶ certificat niveau : sans

DUREE DE LA FORMATION : 14 heures.

Durée moyenne : contenus et durées individualisés.

SESSIONS

Du 01/01/2024 au 31/12/2024

Centre de NOISIEL - 77186 NOISIEL

01 60 05 72 74 - cchicheportiche@greta77.fr

PRP: ACTIVITE PHYSIQUE EFFICIENCE ET SANTE(APES) DANS L'AIDE ET LA MOBILISATION DES PERSONNES

PUBLIC VISÉ

Tout public
Plan de développement des compétences

CODES

NSF : 344
Formacode : 42866
Code Rome : N1105

OBJECTIFS

- Comprendre comment être efficace physiquement (et mentalement), à l'aide de principes communs à toutes actions (principes organisateurs de l'action »).
- Développer, par la pratique, son efficacité et ses propres ressources dans les différents gestes et actions physiques de son métier en respectant le confort et la sécurité de la personne aidée
- Agir sur les causes des problèmes rencontrés dans son environnement de travail (objet, tâche, environnement, organisation), pour préserver sa santé physique et mentale.

PRE-REQUIS

pas de pré requis
Niveau d'entrée : sans niveau spécifique

MODALITES DE RECRUTEMENT

Demande de devis
salariés des structures sanitaires et sociales et intervenants à domicile

MODALITES PEDAGOGIQUES

Formation action
Prise en compte des situations professionnelles spécifiques
Alternance entre apports théoriques et exercices pratiques
Analyse sur supports vidéos
Cours du jour

CONTENUS

Tour de table sur le vécu et les expériences professionnelles et sociales des participants.

Le nombre d'accidents et de maladies professionnelles: Importance de l'activité physique, en lien avec l'activité mentale, l'efficacité et la santé.

Découverte des principes organisateurs de l'action à partir d'exercices pratiques filmés.

- Analyse par l'observation, de situations de travail spécifiques, et des causes d'atteintes à la santé physique.

Recherche de solutions matérielles (utilisation de matériels de transfert...), organisationnelles et humaines nécessaires.

Mises en situation pratiques à partir d'exercices expliquant chaque principe organisateurs, les liens entre eux et comment être efficace.

Explications physiologiques et anatomiques et pathologies liées à l'activité physique.

Les critères d'évaluation qualitatifs et quantitatifs de l'efficacité, et/ou des risques liés à l'activité physique dans le travail.

Mises en situation pratiques pour appliquer les principes organisateurs: Analyse des actions physiques spécifiques en lien avec les gestes naturels (relever dans un fauteuil, aide à la marche, transferts...)

Les éléments de la situation de travail ou sociale qui influencent l'activité : l'individu, l'objet, la tâche, l'environnement et le contexte socio-organisationnel.

Mises en situation pratiques pour développer ses propres ressources, par l'activité professionnelle et l'apprentissage

VALIDATION

► Attestation niveau : sans

DUREE DE LA FORMATION : 14 heures.

SESSIONS

Sessions ouvertes toute l'année Centre de NOISIEL - 77186 NOISIEL
01 60 05 72 74 - cchicheportiche@greta77.fr

PRP: EVALUATION DES RISQUES PROFESSIONNELS(EVRP)

PUBLIC VISÉ

Tout public

Plan de développement des compétences

CODES

NSF : 344

Formacode : 42875

OBJECTIFS

Mettre en œuvre une démarche participative d'évaluation des risques professionnels de l'entreprise dans le respect des valeurs essentielles et des bonnes pratiques de «l'Assurance Maladie - Risques Professionnels/INRS», facilitant la mise en œuvre de plans d'action de prévention.

PRE-REQUIS

Etre titulaire du module «Bases en prévention»
cf site de l'INRS

MODALITES PEDAGOGIQUES

Entre chaque session un travail en entreprise sera demandé et fera l'objet d'une évaluation

Pendant les sessions, la formation alternera entre apports théoriques, exercices pratiques et analyse sur le terrain ou à partir de films, de situations réelles de travail

Le travail s'effectuera de manière individuelle et en groupe

Prise en compte des situations professionnelles spécifiques de l'entreprise

Évaluation et certification dans les conditions du référentiel de l'INRS

21h minimum sur 3 jours non consécutifs pour un groupe de 6 à 12 personnes avec à minima une journée de travail en intersession.
Cours du jour

CONTENUS

Valeurs et bonnes pratiques de «l'Assurance Maladie - Risques Professionnels/INRS».

- ▶ La démarche de prévention et les conditions nécessaires à sa réussite
- ▶ Mise en œuvre d'une démarche participative et intégration de la pluridisciplinarité

La mise en œuvre de l'évaluation des risques

- ▶ Aspects réglementaires, les principes généraux de prévention
- ▶ Mise en œuvre : méthodes, organisations, techniques
- ▶ Formalisation
- ▶ Proposition d'un plan d'action en lien avec l'EvRP
- ▶ Les mesures de prévention : critères d'efficacité et de choix

La réactualisation et la mise à jour de l'évaluation des risques.

VALIDATION

- ▶ certificat

DUREE DE LA FORMATION : 21 heures.

Durée moyenne : contenus et durées individualisés.

SESSIONS

Du 01/01/2024 au 31/12/2024

Centre de NOISIEL - 77186 NOISIEL

01 60 05 72 74 - cchicheportiche@greta77.fr

PRP: FORMATEUR SAUVETEUR SECOURISTE DU TRAVAIL

PUBLIC VISÉ

Tout public

Plan de développement des compétences

Compte Personnel Formation

CODES

NSF : 344

Formacode : 42866

Code Rome : K2111

OBJECTIFS

Situer le sauvetage secourisme du travail dans la démarche globale de santé et de sécurité au travail.

Être capable d'assurer l'apprentissage des comportements et des gestes du SST.

Assurer l'organisation et l'évaluation d'une formation SST.

Concevoir et mettre en œuvre une pédagogie adaptée.

PRE-REQUIS

Etre titulaire du certificat "Sauveteur Secouriste du Travail" à jour et du module de base en prévention.

Niveau d'entrée : sans niveau spécifique

MODALITES DE RECRUTEMENT

Demande de devis

MODALITES PEDAGOGIQUES

Formation interactive.

Alternance entre apports théoriques et exercices pratiques.

Évaluation continue et tests d'aptitude pédagogique.

Cours du jour

CONTENUS

- ▶ Accompagner l'entreprise ou l'établissement dans son projet de formation SST intégré à sa démarche de prévention des risques professionnels.
Les enjeux humains, organisationnels, financiers et juridiques.
- ▶ Rappel des bases de la prévention des risques professionnels.
- ▶ La méthodologie de projet
- ▶ L'argumentation pour convaincre
- ▶ Rappel de l'organisation de la prévention dans l'entreprise - les différents acteurs
- ▶ Documents de référence - référentiel d'activité - référentiel de compétence - référentiel de certification
- ▶ La prévention des risques
- ▶ Le guide des données techniques et conduites à tenir du SST
- ▶ Concevoir, organiser, animer et évaluer une action de formation SST
- ▶ La pédagogie spécifique au SST
- ▶ Les différentes méthodes d'évaluation
- ▶ Assurer le suivi administratif de la formation sur l'outil de gestion

VALIDATION

- ▶ certificat niveau : sans

DUREE DE LA FORMATION : 56 heures.

SESSIONS

Du 01/01/2024 au 31/12/2024

Centre de NOISIEL - 77186 NOISIEL

01 60 05 14 46 - greta77@ac-creteil.fr

PRP: FORMATEUR SST, MAINTIEN ET ACTUALISATION DES COMPETENCES (MAC)

PUBLIC VISÉ

Tout public
Plan de développement des
compétences
Compte Personnel Formation

CODES

NSF : 344
Formacode : 42866
Code Rome : K2111

OBJECTIFS

Maintenir et actualiser les compétences des formateurs SST en matière de prévention et de secourisme

PRE-REQUIS

Être titulaire du certificat de formateur SST
Niveau d'entrée : sans niveau spécifique

MODALITES DE RECRUTEMENT

Demande de devis

MODALITES PEDAGOGIQUES

Formation interactive
Alternance entre apports théoriques et mises en situation pratiques
Évaluation continue et tests d'aptitudes pédagogiques
Évaluation et certification dans les conditions du référentiel de L'INRS
Cours du jour

CONTENUS

retour d'expérience des formations SST encadrées par les formateurs SST

- ▶ Recensement des difficultés
- ▶ Analyse et échanges de pratiques

Actualisation des connaissances

- ▶ Règlements
- ▶ Contenu du programme SST
- ▶ Évaluation des SST
- ▶ Procédures administratives

Pédagogie

- ▶ La pédagogie spécifique à la formation SST
- ▶ Les situations d'accidents simulés
- ▶ Les outils pédagogiques et leur utilisation

VALIDATION

- ▶ certificat niveau : sans

DUREE DE LA FORMATION : 21 heures.

SESSIONS

Sessions ouvertes toute l'année Centre de NOISIEL - 77186 NOISIEL
01 60 05 72 74 - cchicheportiche@greta77.fr

PRP: FORMATION DES ASSISTANTS ET CONSEILLERS EN PREVENTION

PUBLIC VISÉ

Salarié(e)s

Plan de développement des compétences

CODES

NSF : 344

Formacode : 32045

Code Rome : M1503

OBJECTIFS

Assister le chef de service dans la démarche d'analyse et d'évaluation des risques.

Assister et conseiller, le chef de service dans la mise en œuvre des règles d'hygiène et de sécurité.

Assister et conseiller, le chef de service ou l'autorité dans les méthodes pour résoudre les problèmes de santé au travail.

PRE-REQUIS

pas de pré requis

Niveau d'entrée : sans niveau spécifique

MODALITES DE RECRUTEMENT

Demande de devis

MODALITES PEDAGOGIQUES

Formation action

organisation de la formation de 28 à 49 h en 2 périodes avec des travaux à réaliser en inter session

Alternance entre apports théoriques et mises en situation réelle

Cours du jour

Période de formation en entreprise.

CONTENUS

Le code du travail et le réglementation spécifique dans la fonction publique d'état ou territoriale

La prévention: règles générales et principes de prévention

La démarche d'évaluation des risques:

- ▶ Généralités sur la démarche, constitution d'un groupe de travail
- ▶ Exercices sur l'analyse des risques et des maladies professionnelles (machines, TMS, RPS...)

Analyse de cas sur les méthodes de travail et le milieu professionnel

Communiquer sur les méthodes et les techniques

Animer un groupe de travail dans le cadre d'un exercice concret à réaliser en intersession

Connaissance de la réglementation dans le cadre de formation à la sécurité

Concevoir et animer une action de sensibilisation sur un risque d'accident du travail ou de maladie professionnelle

VALIDATION

- ▶ Attestation niveau : sans

DUREE DE LA FORMATION : 28 heures.

Durée moyenne : contenus et durées individualisés.

SESSIONS

Du 01/01/2024 au 31/12/2024

Centre de NOISIEL - 77186 NOISIEL

01 60 05 72 74 - cchicheportiche@greta77.fr

PRP: FORMATION DES MEMBRES DU CHSCT/CSE ET CSSCT

PUBLIC VISÉ

Salarié(e)s

Plan de développement des
compétences

CODES

NSF : 344

Formacode : 42866

Code Rome : M1402

OBJECTIFS

Appréhender la réglementation relative au fonctionnement et aux missions des membres du CHSCT/CSE et Cscct.

Analyser les risques professionnels et proposer des mesures de prévention.

Proposer des avis et des préconisations concernant tous projets touchant à la santé et la sécurité au travail.

Analyser les accidents et les maladies professionnelles.

Réaliser des visites cohérentes et pertinentes dans les services.

Situer son action au regard de l'environnement réglementaire et juridique variable selon le statut public ou privé.

PRE-REQUIS

Être membre du CHSCT/CSE ou Cscct

Niveau d'entrée : sans niveau spécifique

MODALITES DE RECRUTEMENT

Demande de devis

MODALITES PEDAGOGIQUES

Formation action

possibilité de formation inter entreprise

Prise en compte des situations spécifiques à l'entreprise

Alternance entre apports théoriques et mises en situation

En fonction des possibilités de la structure/ de l'entreprise: organisation d'une

intersession avec un travail d'analyse, et réalisation d'une analyse de risque sur site

Cours du jour

Période de formation en entreprise.

CONTENUS

- ▶ Les représentations individuelles et collectives sur les accidents de travail et maladies professionnelles
- ▶ les accidents de travail, les maladies professionnelles et les différentes problématiques de santé physique et mentale: les enjeux humains et financiers
- ▶ la réglementation concernant le CHSCT/CSE/Cscct: Règles de fonctionnement et missions
- ▶ Le droit de retrait et d'alerte: Analyse de cas
- ▶ La prévention et les principes de prévention: obligation de l'employeur et du salarié.
- ▶ Analyse des risques,méthodologie par une approche par les tâches réelles: maîtrise des concepts et de la méthode d'analyse
- ▶ la recherche de mesures de prévention et d'organisation
- ▶ L'analyse à posteriori des accidents de travail et des maladies professionnelles: méthodologie de l'arbre des causes
- ▶ Organisation d'une visite: la méthodologie d'observation, d'entretien et la réalisation d'un compte-rendu
- ▶ Etude plus spécifique de certains risques
- ▶ le rôle des indicateurs de suivi en santé au travail

VALIDATION

- ▶ Attestation niveau : sans

DUREE DE LA FORMATION : 35 heures.

SESSIONS

Du 01/01/2024 au 31/12/2024

Centre de NOISIEL - 77186 NOISIEL

01 60 06 72 74 - cchicheportiche@greta77.fr

PRP:FORMATEUR PRAP IBC MAINTIEN ET ACTUALISATION DES COMPETENCES (MAC)

PUBLIC VISÉ

Tout public

Plan de développement des compétences

CODES

NSF : 344

Formacode : 42866

Code Rome : K2111

OBJECTIFS

Actualiser ses compétences de formateur PRAP IBC compte tenu de l'évolution du dispositif de formation à la prévention des risques professionnels.

Maintenir sa certification pour dispenser des formations PRAP IBC auprès des salariés d'entreprises, d'établissements et de structures et à leur délivrer un certificat d'acteurs PRAP

PRE-REQUIS

Etre titulaire du certificat de formateur PRAP IBC

Niveau d'entrée : sans niveau spécifique

MODALITES PEDAGOGIQUES

Formation interactive à partir du vécu des stagiaires.

Alternance entre théorie et mises en situation pratiques, partage d'expérience

Travail sur cas concrets rencontrés par les stagiaires

Evaluation et certification dans les conditions du référentiel de l'INRS.

Cours du jour

CONTENUS

- ▶ Actualisation des connaissances : évolution des concepts, référentiels, enjeux, réglementation, organisation, pédagogie
- ▶ Echanges de pratiques autour de la mise en œuvre des formations des formateurs PRAP
- ▶ Actualisation et échanges autour des situations pratiques propres aux participants

VALIDATION

- ▶ certificat niveau : sans

DUREE DE LA FORMATION : 21 heures.

SESSIONS

Sessions ouvertes toute l'année Centre de NOISIEL - 77186 NOISIEL
01 60 05 72 74 - cchicheportiche@greta77.fr

SECRETAIRE ASSISTANT MEDICO-SOCIAL (TITRE PROFESSIONNEL)

PUBLIC VISÉ

Tout public

CODES

NSF : 324

RNCP : 36805

Formacode : 35015

Code Rome : M1609

OBJECTIFS

Le secrétaire assistant médico-social assure, au sein des structures sanitaires, médico-sociales ou sociales, l'accueil et la prise en charge des patients et des usagers, la planification des activités du service, le traitement et le suivi administratif des dossiers, la coordination des opérations liées au parcours des patients ou des usagers. Obtenir le titre de « secrétaire assistant médico-social » constitué des 3 Certificats de Capacités professionnelles (CCP).

PRE-REQUIS

Maîtrise de l'expression écrite, des bases en mathématiques et outils bureautiques. Expérience professionnelle dans le secrétariat. Capacités d'organisation et de relation (accueil, travail en équipe...).

MODALITES DE RECRUTEMENT

Tests et entretien individuel.

MODALITES PEDAGOGIQUES

Alternance de cours et d'applications professionnelles. Stage en entreprise.

CONTENUS

CCP1 - Assister une équipe dans la communication des informations et l'organisation des activités.

- ▶ Produire des documents professionnels courants
- ▶ Communiquer des informations par écrit
- ▶ Assurer la traçabilité et la conservation des informations
- ▶ Accueillir un visiteur et transmettre des informations oralement
- ▶ Planifier et organiser les activités de l'équipe

CCP2 - Assurer l'accueil et la prise en charge administrative du patient ou de l'utilisateur.

- ▶ Renseigner et orienter le public dans un service sanitaire, médico-social ou social
- ▶ Planifier et gérer les rendez-vous de patients ou d'utilisateurs
- ▶ Assurer la prise en charge médico-administrative et sociale du patient ou de l'utilisateur

CCP3 - Traiter les dossiers et coordonner les opérations liées au parcours du patient ou de l'utilisateur.

- ▶ Retranscrire des informations à caractère médical ou social
- ▶ Assurer le suivi et la mise à jour des dossiers de patients ou d'utilisateurs
- ▶ Coordonner les opérations liées au parcours du patient ou de l'utilisateur
- ▶ Élaborer et actualiser des tableaux de suivi dans un service sanitaire, médico-social ou social.

Techniques de recherche d'emploi

VALIDATION

- ▶ titre professionnel niveau : 4
- ▶ Accessible par blocs de compétences.

DUREE DE LA FORMATION : 750 heures + 280 heures en entreprise.

Durée moyenne : contenus et durées individualisés.

SESSIONS

Du 02/04/2024 au 18/10/2024

Lycée Léonard de VINCI - 77000 Melun

01 84 86 06 54 - greta77.melun-devinci@ac-creteil.fr

SECRETAIRE ASSISTANT(E) (TITRE PROFESSIONNEL)

PUBLIC VISÉ

Tout public

CODES

NSF : 324

RNCP : 36804

Formacode : 35054

Code Rome : M1607

OBJECTIFS

Prendre en charge l'ensemble des travaux courants de secrétariat en appréciant les urgences et les priorités (accueil, gestion du courrier et des appels téléphoniques, mise en forme de documents...); assurer le traitement et le suivi administratif des fonctions commerciales (achats, ventes) et ressources humaines ; assurer la coordination et l'organisation des activités. Valider le titre inscrit au RNCP.

PRE-REQUIS

Maîtrise de l'expression écrite, des bases en mathématiques et outils bureautiques. Expérience professionnelle dans le secrétariat. Capacités d'organisation et de travail en équipe.

Niveau d'entrée : niveau 3 (CAP, BEP, CFP du premier degré)

MODALITES PEDAGOGIQUES

La formation peut être suivie à temps complet ou en alternance.

Alternance d'exercices et d'applications professionnelles. La formation se déroule en Entreprise d'Entraînement Pédagogique, où le stagiaire est mis en situation de "salarié". Il apprend en faisant, à son rythme. La formation peut être suivie à temps complet, partiel ou en alternance.

Formation individualisée

Cours du jour

CONTENUS

CCP1 : ASSISTER UNE ÉQUIPE DANS LA COMMUNICATION DES INFORMATIONS ET L'ORGANISATION DES ACTIVITÉS

- ▶ Produire des documents professionnels courants
- ▶ Assurer la communication des informations utiles à l'activité du service/structure
- ▶ Assurer la traçabilité et la conservation des informations
- ▶ Accueillir et orienter un correspondant téléphonique et/ou un visiteur
- ▶ Assister une équipe dans la planification et l'organisation de ses activités

CCP2 : TRAITER LES OPÉRATIONS ADMINISTRATIVES LIÉES A LA GESTION COMMERCIALE ET AUX RESSOURCES HUMAINES

- ▶ Assurer l'administration des achats et des ventes
- ▶ Assurer l'interface entre l'entreprise et ses interlocuteurs et traiter les problèmes courants
- ▶ Élaborer et actualiser des tableaux de suivi de l'activité commerciale
- ▶ Assurer le suivi administratif courant du personnel

ANGLAIS PROFESSIONNEL

MODULES OPTIONNELS

- ▶ Technique de recherche d'emploi (TRE)
- ▶ Éco-citoyenneté et développement durable
- ▶ Consolidation du projet professionnel :

Utiliser des outils et des environnements numériques : Word, Excel, Powerpoint, Outlook, Drive

Développement des compétences transverses

Certification TOSA® /PIX et/ou Cléa

VALIDATION

- ▶ Titre professionnel de Secrétaire Assistant(e) niveau : 4
- ▶ Accessible par blocs de compétences.

DUREE DE LA FORMATION : 800 heures + 140 heures en entreprise.
Durée moyenne : contenus et durées individualisés.

SESSIONS

Du 22/04/2024 au 25/10/2024	Meaux - Jean VILAR - 77100 MEAUX 01 60 09 38 32 - bde-junneman@greta77.fr
Du 16/09/2024 au 14/03/2025	Meaux - Jean VILAR - 77100 MEAUX 01 60 09 38 32 - bde-junnemann@greta77.fr

TECHNICIEN(NE) D'ASSISTANCE EN INFORMATIQUE (TITRE PROFESSIONNEL)

PUBLIC VISÉ

Tout public
Demandeur d'emploi
Projet de transition
professionnelle
Prise en charge demandeur
d'emploi possible

CODES

NSF : 326
RNCP : 37681
Formacode : 31054
Code Rome : I1401

OBJECTIFS

Préparer le titre du Ministère de l'Emploi: Technicien d'assistance en informatique. Le titre professionnel est composé de 3 certificats de compétences professionnelles (CCP). Le (la) technicien(ne) d'assistance en informatique met en service des équipements numériques, intervient sur les réseaux numériques et assiste et dépanne les utilisateurs de ces équipements.

PRE-REQUIS

Connaissance de base des matériels et des réseaux informatiques, bureautique (niveau B2I adultes)
Niveau d'entrée : sans niveau spécifique

MODALITES DE RECRUTEMENT

Dossier de candidature - Tests et Entretiens

MODALITES PEDAGOGIQUES

La formation peut être suivie à temps complet ou en alternance.
Cours du jour

CONTENUS

CCP1: Assister ou dépanner les utilisateurs

- ▶ Traiter un incident dans un centre de services et assurer le suivi du parc
- ▶ Assister à l'utilisation des ressources collaboratives et bureautiques
- ▶ Diagnostiquer et résoudre un dysfonctionnement numérique

CCP2: Mettre en service des équipements numériques

- ▶ Installer, déployer et personnaliser un poste utilisateur
- ▶ Intervenir sur les composants matériels d'un ordinateur fixe ou mobile
- ▶ Contribuer à la sécurité d'un équipement numérique et de ses données

CCP3: Intervenir sur les éléments de l'infrastructure

- ▶ Installer et configurer les équipements et services réseaux
- ▶ Intervenir sur un réseau sécurisé
- ▶ Intervenir sur un annuaire Active Directory

Langue anglaise appliquée à l'informatique

Communication professionnelle orale et écrite

Préparation à l'examen, Dossier professionnel

Accompagnement vers l'emploi (35h)

Transition écologique

Soft Skills

VALIDATION

- ▶ titre professionnel niveau : 4
- ▶ Accessible par blocs de compétences.

SUITE DE PARCOURS ET DEBOUCHES

Le TP TAI donne un niveau Baccalauréat qui permet une poursuite d'études par exemple vers le titre professionnel de technicien supérieur systèmes et réseaux. Il permet de travailler dans la maintenance, le SAV, l'installation, le reconditionnement, la vente de matériels informatiques. Il donne aussi des compétences pour l'administration de petits réseaux.

DUREE DE LA FORMATION : 650 heures + 210 heures en entreprise.

Durée moyenne : contenus et durées individualisés.

SESSIONS

Du 07/02/2024 au 19/07/2024

Lognes - Espace DIDEROT - 77185 Lognes

01 60 05 75 00 - sophie.combet-roche@ac-creteil.fr

Du 10/10/2024 au 21/05/2025

Lognes - Espace DIDEROT - 77185 Lognes

01 60 05 75 00 - sophie.combet-roche@ac-creteil.fr

TECHNICIEN(NE) SUPERIEUR(E) SYSTEMES ET RESEAUX (TITRE PROFESSIONNEL)

PUBLIC VISÉ

Tout public
Salarié(e)s
Compte Personnel Formation
Prise en charge demandeur
d'emploi possible

CODES

NSF : 326
RNCP : 37682
CERTIFINFO : 114914
Formacode : 24231
Code Rome : I1401

OBJECTIFS

Le(la) technicien(ne) supérieur(e) systèmes et réseaux participe à la mise en service et au maintien en condition opérationnelle de l'infrastructure informatique. Il intervient sur les systèmes et les réseaux, sur les éléments matériels et logiciels qui composent l'infrastructure, afin d'offrir aux utilisateurs et aux clients le niveau de service attendu par l'entreprise.

PRE-REQUIS

Utilisation avancée du poste de travail ; Connaissance réseaux ; Bonne capacité d'abstraction ; Connaissance intermédiaire en anglais (niveau A2+ du CECRL)
Aimer faire de la veille technologique ; Aimer travailler avec une équipe de collaborateurs ; Organiser son temps de travail de manière méthodique et rigoureuse.

MODALITES DE RECRUTEMENT

Dossier de candidature - Tests et entretiens

MODALITES PEDAGOGIQUES

Cours du jour

CONTENUS

BC01: Exploiter les éléments de l'infrastructure et assurer le support aux utilisateurs

- ▶ Assurer le support utilisateur en centre de services
- ▶ Exploiter des serveurs Windows et un domaine ActiveDirectory
- ▶ Exploiter des serveurs Linux
- ▶ Exploiter un réseau IP

BC02: Maintenir l'infrastructure et contribuer à son évolution et à sa sécurisation

- ▶ Maintenir des serveurs dans une infrastructure virtualisée
- ▶ Automatiser des tâches à l'aide de scripts
- ▶ Maintenir et sécuriser les accès à internet et les interconnexions des réseaux
- ▶ Mettre en place, assurer et tester les sauvegardes et les restaurations des éléments de l'infrastructure
- ▶ Exploiter et maintenir les services de déploiement des postes de travail

Maîtriser l'anglais professionnel usuel

Préparation au dossier professionnel et à l'examen

Accompagnement vers l'emploi

Transition écologique

Compétences numériques usuelles (référentiel européen DIGCOMP)

VALIDATION

- ▶ titre professionnel niveau : 5

SUITE DE PARCOURS ET DEBOUCHES

Suite de parcours:

Licence pro informatique (réseau), TP administrateur d'infrastructures sécurisées, TP administrateur Dévops

Secteurs d'activités :

Entreprise de services numériques (ESN), DSI des entreprises, Collectivités territoriales,

PME, Structures hospitalières...

Type d'emplois accessibles :
Technicien systèmes et réseau, Technicien support, Technicien d'exploitation,
Technicien informatique...

DUREE DE LA FORMATION : 835 heures + 280 heures en entreprise.

Durée moyenne : contenus et durées individualisés.

SESSIONS

Du 14/10/2024 au 19/09/2025

Lognes - Espace DIDEROT - 77185 Lognes

01 60 05 14 46 - greta77.lognes-diderot@ac-creteil.fr

TITRE A FINALITE PROFESSIONNELLE - AGENT DE PREVENTION ET DE SECURITE

PUBLIC VISÉ

Tout public
Individuels payants
Pro A
Prise en charge demandeur
d'emploi possible

CODES

NSF : 344
RNCP : 36648
CERTIFINFO : 96173
Formacode : 42854
Code Rome : K2503

OBJECTIFS

Le TFP Agent de prévention et de sécurité permet d'acquérir les connaissances pour se présenter à l'examen permettant d'obtenir la carte professionnelle d'agent de prévention et de sécurité. Les missions de l'agent de prévention et de sécurité :

- Effectuer les tâches minimales communes à toutes les entreprises de sécurité en surveillance humaine et électronique, télésurveillance et vidéoprotection, protection rapprochée, sûreté aéroportuaire, transport de fonds .

Exercer le métier d'agent de prévention et de sécurité :

- protéger, alerter et secourir pour assurer la sécurité des biens et des personnes. Gérer les événements, effectuer les palpations de sécurité et l'inspection visuelle des bagages.

Se maîtriser pour agir de manière appropriée dans les situations à risques aggravées. Son travail repose sur le respect de la législation et sur des règles de discrétion et de confidentialité

PRE-REQUIS

Sur positionnement

Fournir une autorisation préalable d'entrée en formation délivrée par le CNAPS (casier judiciaire vierge + niveau B1 français). Le délai de réponse du CNAPS peut varier en fonction de l'enquête diligentée (entre 8 jours et un mois et demi en moyenne). Les ressortissants hors union européenne doivent être titulaire d'un titre de séjour non interrompu de 5 ans sur le territoire français.

Niveau d'entrée : niveau 2 (préqualification)

Niveau d'entrée : niveau 2 (préqualification)

MODALITES DE RECRUTEMENT

Information individuelle ou collective,
Identification, évaluation des acquis,
Validation des prérequis réglementaires
Entretien individuel

N° d'agrément ADEF pour le TFP APS : 77 23 01 12 03

MODALITES PEDAGOGIQUES

Dont :

175 h en centre

7h d'examen

Cours du jour

CONTENUS

Socle de base

- ▶ UV1 - module secourisme 14h
- ▶ UV2 - module environnement juridique 16h
- ▶ UV3 - module gestion des conflits 5h
- ▶ UV4 - Module stratégique 6h

Spécialités

- ▶ Module environnement juridique (complément avec le tronc commun) 5h
- ▶ Module gestion des conflits (complément avec le tronc commun) 9h
- ▶ Module stratégique (complément avec le tronc commun) 2h

▶ UV 5 - module prévention des risques d'incendie	7h
▶ UV 6 - module modalité d'appréhension au cours de l'exercice du métier	7h
▶ UV 7 - module sensibilisation aux risques terroristes	13h
▶ UV 8 - module professionnel	45h
▶ UV 9 - module Palpation de sécurité et inspection des bagages	7h
▶ UV 10 - module surveillance par moyens électroniques de sécurité	7h
▶ UV 11 - module gestion des risques	11h
▶ UV 12 - module évènementiel spécifique	7h
▶ UV 13 - module gestion des situations conflictuelles dégradées	7h
▶ UV 14 - module industriel spécifique	7h
▶ Examen	7h

VALIDATION

- ▶ titre professionnel niveau : 3

SUITE DE PARCOURS ET DEBOUCHES

Exercer dans les entreprises des secteurs de la sécurité privée ou collectivité (sur concours).

DUREE DE LA FORMATION : 175 heures.

SESSIONS

Du 01/01/2023 au 31/12/2024 Centre Frédéric JOLIOT CURIE - 77196 Dammarie-les-Lys
01 64 10 29 50 - greta77.melun@ac-creteil.fr

Du 01/01/2023 au 31/12/2024 Lycée Charles Baudelaire - 77100 MEAUX
01 60 05 14 46 - greta77.meaux-coubertin@ac-creteil.fr

TITRE PROFESSIONNEL ADMINISTRATEUR D'INFRASTRUCTURES SECURISEES

PUBLIC VISÉ

Public de - 29ans
Rqth
Créateur ou repreneur
d'entreprise
Sportif de haut niveau
Contrat d'apprentissage

CODES

NSF : 326
RNCP : RNCP37680
Formacode : 31006
Code Rome : M1801

OBJECTIFS

Administrer et sécuriser les composants constituant l'infrastructure d'un SI,
Intégrer, administrer et sécuriser une infrastructure distribuée,
Faire évoluer et optimiser l'infrastructure et son niveau de sécurité

PRE-REQUIS

Posséder une certification de niveau 5 dans le domaine de l'administration et du réseau (TP, DUT, BTS...) ou posséder une certification de niveau 5 dans un autre domaine et des compétences avérées, acquises dans un cadre professionnel, en administration et réseaux informatiques.

Se passionner pour les technologies numériques, et notamment pour les systèmes et les réseaux.

Faire de la veille technologique ;

Aimer travailler en équipe ;

Savoir s'organiser.

Niveau d'entrée : niveau 5 (BTS, DUT, DEUG)

MODALITES DE RECRUTEMENT

Informations collectives, tests, entretiens et dossiers.

MODALITES PEDAGOGIQUES

La formation peut être suivie à temps complet ou en alternance.

Formation individualisée mixte : cours en présentiel, accompagnement personnalisé.

Cours du jour

Formation individualisée mixte : cours en présentiel, activités en ligne tutorées (FAD), accompagnement personnalisé.

CONTENUS

CCP 1. Administrer et sécuriser les infrastructures

- ▶ C1. Appliquer les bonnes pratiques dans l'administration des infrastructures
- ▶ C2. Administrer et sécuriser les infrastructures réseaux
- ▶ C3. Administrer et sécuriser les infrastructures systèmes
- ▶ C4. Administrer et sécuriser les infrastructures virtualisées

CCP 2. Concevoir et mettre en oeuvre une solution en réponse à un besoin d'évolution

- ▶ C5. Concevoir une solution technique répondant à des besoins d'évolution de l'infrastructure
- ▶ C6. Mettre en production des évolutions de l'infrastructure
- ▶ C7. Mettre en oeuvre et optimiser la supervision des infrastructures

CCP 3. Participer à la gestion de la cybersécurité

- ▶ C8. Participer à la mesure et l'analyse du niveau de sécurité de l'infrastructure
- ▶ C9. Participer à l'élaboration et à la mise en oeuvre d'une politique de sécurité
- ▶ C10. Participer à la détection et au traitement des incidents de sécurité

VALIDATION

- ▶ titre professionnel niveau : 6
- ▶ Accessible par blocs de compétences.

SUITE DE PARCOURS ET DEBOUCHES

DSI de moyennes et grandes entreprises
Emploi en ESN

Master pro informatique

DUREE DE LA FORMATION : 700 heures + 945 heures en entreprise.

SESSIONS

Du 14/10/2024 au 19/09/2025

Lognes - Espace DIDEROT - 77185 Lognes

01.60.05.75.00 - greta77.lognes-diderot@ac-creteil.fr

TITRE PROFESSIONNEL AGENT MAGASINIER H/F

PUBLIC VISÉ

Tout public

CODES

NSF : 311

RNCP : 38551

CERTIFINFO : 102923

Formacode : 31734

Code Rome : N1103

OBJECTIFS

Obtenir le titre professionnel AGENT MAGASINIER (ministère du travail). L'agent magasinier doit pouvoir:

- Effectuer la réception de marchandises, la mise en stock et le suivi des stocks
- Traiter les commandes de produits et les mettre à la disposition des clients.

Valider les certificats d'aptitude à la conduite de chariots élévateurs en sécurité (CACES® R489 catégorie 1A, 3 et 5).

Obtenir la certification Sauveteur Secouriste du Travail (SST)

PRE-REQUIS

Niveau 3ème

Communication écrite/orale courante en français et maîtrise des opérations de base en mathématiques

Projet professionnel validé sur le(s) métier(s) visé(s)

Connaissances de base des outils numériques

Pas de contre-indication médicale à la conduite, au port de charges et à la station debout

Niveau d'entrée : niveau 2 (préqualification)

MODALITES DE RECRUTEMENT

information collective / Tests + entretien / dossier

MODALITES PEDAGOGIQUES

Formation alternant apports théoriques et pratique professionnelle. Durée et contenus individualisés.

Séquences de formation en magasin pédagogique et plateau de conduite.

Evaluation de la progression pédagogique en cours de formation sous la forme de mises en situation, études de cas, quizz, ...

Cours du jour

Période de formation en entreprise.

Formation individualisée mixte : cours en présentiel, activités en ligne tutorées (FAD), accompagnement personnalisé.

CONTENUS

CCP1: Effectuer la réception de marchandises, la mise en stock et le suivi des stocks

- ▶ Réceptionner et contrôler les marchandises
- ▶ Valider les informations relatives à la réception et affecter des emplacements aux nouveaux produits
- ▶ Ranger les articles dans le stock
- ▶ Préparer et réaliser les inventaires des produits en stock

CCP2: Traiter les commandes de produits et les mettre à disposition des clients

- ▶ Renseigner les données relatives au traitement des commandes clients
- ▶ Accueillir le client, identifier son besoin et établir les documents commerciaux
- ▶ Prélever les articles dans le stock
- ▶ Emballer la commande client en vue de sa mise à disposition avec les documents de vente et de transport

Préparation des certificats d'aptitude à la conduite en sécurité CACES® R489 catégories 1A, 3 et 5

Prévention des risques professionnel, préparation à la certification Sauveteur Secouriste du Travail

Préparation du dossier professionnel (DP), révision et entraînement aux épreuves de certification

Module d'accès à l'emploi : Projet professionnel, préparation au stage et à l'insertion professionnelle

Transition écologique et numérique

Module d'intégration

VALIDATION

▶ titre professionnel niveau : 3

SUITE DE PARCOURS ET DEBOUCHES

- Titre professionnel Technicien(ne) en logistique d'entreposage de niveau 4
- Formation professionnalisante dans le domaine de la logistique

DUREE DE LA FORMATION : 450 heures + 140 heures en entreprise.

Durée moyenne : contenus et durées individualisés.

SESSIONS

Du 26/08/2024 au 20/12/2024

Campus de Coulommiers - 77527 Coulommiers

01 60 05 14 46 - greta77.coulommiers-campus@ac-creteil.fr

TITRE PROFESSIONNEL ASSISTANT DE VIE AUX FAMILLES PARCOURS 3 COMPETENCES DE BASE PROFESSIONNELLES

PUBLIC VISÉ

Tout public
Demandeur d'emploi
Jeunes - 26 ans

CODES

NSF : 330
RNCP : 35506
Formacode : 42056
Code Rome : K1302

OBJECTIFS

Ce parcours vise à la fois le développement des compétences inscrites au socle CléA et la réparation d'un titre professionnel dans les secteurs de l'aide à la personne. La formation Assistante de vie aux familles a pour objectif de permettre à chaque stagiaire d'acquérir les compétences techniques professionnelles nécessaires à l'exercice du métier.

A l'issue de la formation, les stagiaires seront capables de :

Entretien du logement et le linge d'un particulier

Accompagner la personne dans les actes essentiels du quotidien

Relayer les parents dans la prise en charge des enfants à leur domicile

Travailler en autonomie, seul(e) ou en équipe

L'action de formation vise l'obtention du Titre professionnel « Assistante de vie aux familles » de niveau III – Certification professionnelle délivrée par le Ministère chargé de l'emploi

PRE-REQUIS

Les personnes ayant un projet professionnel validé et souhaitant obtenir une certification dans le secteur visé. Niveau A1, positionnées sur le cercle 2 acquis des axes 10 et 11 de la CCR

Niveau d'entrée : A1.1 du CECRL

MODALITES DE RECRUTEMENT

Tests pratiques

Entretien ou RDV individuel

Orientation du stagiaire via la fiche de liaison en ligne

MODALITES PEDAGOGIQUES

Cours du jour

CONTENUS

- ▶ Modules transversaux
- ▶ Remise à niveau individualisée : Renforcement des compétences linguistiques écrites et orales
- Utiliser les outils numériques
- Organiser sa recherche d'emploi
- Préparation au stage en entreprise et restitution
- Intégration et savoir-être professionnels
- ▶ Certification Titre professionnel ADVF
- ▶ CCP1 Entretien du logement et le linge d'un particulier
- ▶ CCP2 Accompagner les personnes dans les actes essentiels du quotidien
- ▶ CCP3 Relayer les parents dans la prise en charge des enfants à leur domicile
- ▶ SST Sauveteur Secouriste du travail
- ▶ Préparation et accompagnement à l'accès à la certification
- ▶ Période d'immersion en entreprise, stage pratique

VALIDATION

- ▶ titre professionnel niveau : 3

SUITE DE PARCOURS ET DEBOUCHES

A l'obtention du titre ADVF, les personnes peuvent poursuivre vers le DEAS et le DEAP (réduction du parcours : modules 2, 3, 6, 7 et 8 à suivre).

DUREE DE LA FORMATION : 609 heures + 210 heures en entreprise.

SESSIONS

Du 27/11/2023 au 03/06/2024

Lycée Georges Cormier - 77527 Coulommiers
01 60 05 14 46 - greta77.coulommiers-campus@ac-creteil.fr

Du 29/11/2023 au 12/06/2024

Centre de LOGNES - 77186 LOGNES
01 60 05 14 46 - greta77.lognes@ac-creteil.fr

TITRE PROFESSIONNEL ASSISTANT RESSOURCES HUMAINES

PUBLIC VISÉ

Plan de développement des compétences
Individuels payants
Contrat de sécurisation professionnelle
Compte Personnel Formation
Projet de transition professionnelle

CODES

NSF : 315
RNCP : 35030
Formacode : 35014
Code Rome : M1501

OBJECTIFS

- Assurer les missions opérationnelles de la gestion des ressources humaines,
- Contribuer au développement des ressources humaines.

PRE-REQUIS

Avoir un niveau Bac ou de l'expérience professionnelle en assistantat ou en RH.
Connaissance de base du pack office.
Niveau d'entrée : niveau 4 (BP, BT, baccalauréat professionnel ou technologique)

MODALITES DE RECRUTEMENT

Réunion d'information collective
Tests écrits
Entretien

MODALITES PEDAGOGIQUES

Modalités d'évaluation :
Épreuves en cours et /ou fin de formation
Épreuve orale avec un jury
Dossier professionnel
La certification peut être obtenue en totalité ou partiellement, par bloc de compétences

Pour plus d'informations sur la certification :

<https://www.francecompetences.fr/recherche/mcp/35030/>

Cours du jour

Formation individualisée mixte : cours en présentiel, activités en ligne tutorées (FAD), accompagnement personnalisé.

CONTENUS

CCP1 : Assurer les missions opérationnelles de la gestion des ressources humaines

- ▶ Assurer la gestion administrative du personnel
- ▶ Assurer la gestion des variables et paramètres de paie
- ▶ Mettre en place et suivre les indicateurs ressources humaines

CCP2 : Contribuer au développement des ressources humaines

- ▶ Contribuer aux opérations liées à la gestion des emplois et carrières
- ▶ Contribuer au processus de recrutement et d'intégration du personnel
- ▶ Contribuer à l'élaboration et au suivi du développement des compétences du personnel

VALIDATION

- ▶ certificat niveau : 5
- ▶ Accessible par blocs de compétences.

SUITE DE PARCOURS ET DEBOUCHES

Accéder à l'emploi dans un service comptabilité des entreprises, cabinet comptable,

intérim.
Poursuite d'étude possible en licence RH par exemple.

DUREE DE LA FORMATION : 700 heures + 182 heures en entreprise.

SESSIONS

Du 09/12/2024 au 30/06/2025

Lycée J. PREVERT - 77380 Combs-la-Ville
01 84 86 06 52 - greta77.melun-devinci@ac-creteil.fr

TITRE PROFESSIONNEL CHARGE D'AFFAIRES EN RENOVATION ENERGETIQUE DU BATIMENT

PUBLIC VISÉ

Tout public
Salarié(e)s
Rqth
Compte Personnel Formation
Projet de transition professionnelle

CODES

NSF : 233
Formacode : 22485
Code Rome : I1101

OBJECTIFS

Le chargé d'affaires en rénovation énergétique du bâtiment est un professionnel spécialiste de l'évaluation thermique et énergétique, capable de traiter la chaîne « analyse, conception mise en œuvre » d'un projet de rénovation. Il réalise le diagnostic énergétique du bâtiment, étudie les solutions techniques et conseille le client.

PRE-REQUIS

Expérience dans les métiers du Bâtiment (minimum 1 an) ou diplôme de niveau 4 dans le domaine BTP

MODALITES DE RECRUTEMENT

Information collective et entretien de motivation

CONTENUS

Réaliser l'état des lieux initial d'un bâtiment en vue d'un projet de rénovation énergétique

▶ Réaliser l'état des lieux de la structure, de l'enveloppe et des systèmes du bâtiment existant

Réaliser l'état des lieux énergétique et environnemental du bâtiment existant

Conseiller le client sur un projet de rénovation énergétique d'un bâtiment

▶ Etablir les scénarios d'amélioration et de rénovation énergétique d'un bâtiment
Estimer les travaux et élaborer la meilleure rentabilité financière
Présenter une offre technique et commerciale et accompagner le maître d'ouvrage

Préparer et suivre la réalisation des travaux de rénovation énergétique d'un bâtiment

▶ Rédiger la notice descriptive des ouvrages d'un projet de rénovation énergétique
Planifier et organiser un chantier de rénovation énergétique d'un bâtiment
Suivre la réalisation des travaux de rénovation énergétique d'un bâtiment

VALIDATION

▶ titre professionnel

SUITE DE PARCOURS ET DEBOUCHES

Type d'emplois accessibles :

Chargé d'affaires en rénovation énergétique de bâtiments
Technico-commercial en rénovation énergétique des bâtiments
Coordonnateur de projet de rénovation énergétique de bâtiments
Technicien-conseil en rénovation énergétique des bâtiments
Conseiller en économies d'énergie des bâtiments

DUREE DE LA FORMATION : 945 heures + 280 heures en entreprise.
Durée moyenne : contenus et durées individualisés.

SESSIONS

Du 04/11/2024 au 27/06/2025

Lycée Jacques AMYOT - 77000 Melun

01 60 05 14 46 - greta77@ac-creteil.fr

TITRE PROFESSIONNEL COMPTABLE ASSISTANT

PUBLIC VISÉ

Tout public
Demandeur d'emploi
Prise en charge demandeur
d'emploi possible

CODES

NSF : 314
RNCP : 37121
Formacode : 32688
Code Rome : M1203

OBJECTIFS

L'objectif global de la formation est de préparer la certification du titre professionnel comptable assistant afin de permettre un accès rapide à l'emploi de comptable assistant. A l'issue de la formation le stagiaire sera capable de réaliser l'ensemble des travaux socles de l'information comptable de l'entreprise. Il sera en mesure de gérer sur un plan administratif et comptable les événements quotidiens de l'entreprise, ventes, achats, frais généraux, mais aussi plus périodiques, transmission des variables de paie, déclarations de TVA, tableaux de bord, et de participer aux opérations d'arrêté des comptes de fin d'exercice.

Afin de favoriser l'employabilité des stagiaires, cette formation s'attachera à développer les soft skills et les compétences numériques très attendues par les employeurs. Le GRETA prévoit également la préparation et la passation d'une certification numérique enregistrée au Répertoire Spécifique : Tosa Excel (RS 5252)

PRE-REQUIS

Niveau 3 ou équivalent et/ou avoir de l'expérience professionnelle de 3-6 mois en comptabilité souhaité
Savoirs de base en français et en mathématiques
Connaissances de base en bureautique et notions de comptabilité.

MODALITES DE RECRUTEMENT

Dossier, tests, entretien

MODALITES PEDAGOGIQUES

20% des cours à distance
Cours du jour

CONTENUS

CCP 1 - Assurer les opérations comptables au quotidien

- ▶ Assurer la gestion administrative et comptable des clients
- ▶ Assurer la gestion administrative et comptable des fournisseurs
- ▶ Assurer la gestion administrative et comptable des opérations de trésorerie

CCP 2 - Préparer les opérations comptables périodiques

- ▶ Assurer la gestion administrative, comptable et fiscale de la déclaration de TVA
- ▶ Assurer la gestion des variables et paramètres de paie
- ▶ Présenter et transmettre des tableaux de bord

CCP3 - Participer aux opérations comptables de fin d'exercice

- ▶ Traiter les immobilisations et les valeurs mobilières de placement
- ▶ Traiter les stocks, créances et dettes d'exploitation
- ▶ Traiter les emprunts et l'affectation du résultat

Accompagnement vers l'emploi et développement des soft-skills

Préparation du Dossier Professionnel et de la certification

Utilisation des outils et des environnements numériques

Transition écologique

VALIDATION

- ▶ titre professionnel niveau : 4
- ▶ Accessible par blocs de compétences.

SUITE DE PARCOURS ET DEBOUCHES

Accéder à l'emploi dans un Service comptabilité des entreprises, cabinet comptable, intérim

DUREE DE LA FORMATION : 620 heures + 280 heures en entreprise.

Durée moyenne : contenus et durées individualisés.

SESSIONS

Du 13/05/2024 au 20/12/2024

Lycée François 1er - 77300 FONTAINEBLEAU

01 64 32 91 62 - greta77.fontainebleau1@ac-creteil.fr

TITRE PROFESSIONNEL EMPLOYE ADMINISTRATIF ET D'ACCUEIL H/F

PUBLIC VISÉ

Tout public

CODES

NSF : 324

RNCP : 36803

Formacode : 35071

Code Rome : M1601

OBJECTIFS

Acquérir les connaissances pour obtenir le titre d'Employé(e) Administratif (ve) et d'Accueil constitué des 2 Certificats de Compétences Professionnelles (CCP):

CCP 1: Réaliser les travaux administratifs courants d'une structure.

CCP 2: Assurer l'accueil d'une structure.

Valider le titre inscrit au RNCP de niveau 3.

PRE-REQUIS

Expérience professionnelle de 6 mois dans le domaine administratif (accueil, secrétariat). Maîtrise du français courant et des bases en bureautique.

Niveau d'entrée : niveau 2 (préqualification)

MODALITES DE RECRUTEMENT

Tests et entretien individuel.

MODALITES PEDAGOGIQUES

La formation peut être suivie à temps complet ou en alternance.

Formation alternant apports théoriques et mises en situations professionnelles. Rythme et contenus individualisés.

Cours du jour

CONTENUS

CCP 1 - Réaliser les travaux administratifs courants d'une structure

- ▶ Présenter et mettre en forme des documents professionnels à l'aide d'un traitement de texte
- ▶ Saisir et mettre à jour des données à l'aide d'un tableur
- ▶ Utiliser les outils collaboratifs pour communiquer et traiter l'information
- ▶ Trier et traiter les mails et le courrier
- ▶ Classer et archiver les informations et les documents

CCP 2 - Assurer l'accueil d'une structure

- ▶ Accueillir et orienter les visiteurs et les collaborateurs
- ▶ Traiter les appels téléphoniques, prendre des messages, tenir à jour les agendas
- ▶ Répondre aux demandes d'informations internes et externes

Modules destinés aux demandeurs d'emploi

- ▶ Techniques de recherche d'emploi
- ▶ Développement durable et normes environnementales

Consolidation du projet professionnel :

Utiliser des outils et des environnements numériques : Word, Excel, Powerpoint, Outlook, Drive

Développement des compétences transverses

Certification TOSA® /PIX et/ou Cléa

VALIDATION

- ▶ titre professionnel niveau : 3
- ▶ Accessible par blocs de compétences.

DUREE DE LA FORMATION : 900 heures + 280 heures en entreprise.
Durée moyenne : contenus et durées individualisés.

SESSIONS

Du 02/09/2024 au 08/04/2025

Meaux - Jean VILAR - 77100 MEAUX

01 60 05 14 46 - bde-junnemann@greta77.fr

TITRE PROFESSIONNEL GESTIONNAIRE DE PAIE

PUBLIC VISÉ

Demandeur d'emploi
Salarié(e)s
Plan de développement des
compétences
Compte Personnel Formation

CODES

NSF : 315
Formacode : 32688
Code Rome : M1501

OBJECTIFS

Le/la gestionnaire de paie, contrôle et édite les bulletins de paie. Il/elle assure en parallèle le suivi des obligations légales et la gestion administrative des salariés. A la fin de la formation, les stagiaires seront capables de:

- Traiter juridiquement les informations sociales et le traitement de la paie
- Prendre en charge l'ensemble des déclarations sociales
- Assurer les relations avec le personnel (recrutement, absences, congés, retraite...) et les partenaires
- Établir les tableaux de bords sur la gestion et le suivi des salaires

PRE-REQUIS

Niveau d'entrée: Niveau 4 (BAC ou équivalent) en comptabilité/gestion ou 2 ans d'expérience en comptabilité ou ressources humaines.

- Connaissances de base en comptabilité
- Maîtrise d'Excel et connaissances des logiciels métier (Sage, Ciel, EBP)
- Connaissance de base dans le domaine juridique
- Aisance dans l'expression orale et écrite
- Esprit rigoureux et méthodique, goût pour les chiffres et sens de la confidentialité

MODALITES DE RECRUTEMENT

Réunions d'information, tests et entretien individuels

MODALITES PEDAGOGIQUES

Formation à temps plein (35h/semaine) alternant apports théoriques et travaux professionnels.

Formation individualisée organisée aussi en alternance.

CONTENUS

Bloc de compétences : ASSURER LA TENUE ET LE SUIVI DU DOSSIER SOCIAL DE L'ENTREPRISE

- ▶ - Analyser et assurer la gestion des informations liées aux relations de travail.
- ▶ - Collecter les informations et traiter les événements liés au temps de travail du personnel.
- ▶ - Assurer les relations avec le personnel et les tiers.

Bloc de compétences : ASSURER LA PRODUCTION DE LA PAIE ET ELABORER LES DONNEES DE SYNTHESE

- ▶ - Réaliser et contrôler les bulletins de salaire.
- ▶ - Etablir et contrôler les données de synthèse à partir de la production des bulletins de salaires.

Autres modules :

- ▶ Mathématiques appliquées
- ▶ Bureautique professionnelle
- ▶ Expression - communication professionnelle

Sensibilisation à la transition écologique

Techniques de recherche d'emploi

VALIDATION

- ▶ titre professionnel niveau : 5

DUREE DE LA FORMATION : 750 heures + 210 heures en entreprise.
Durée moyenne : contenus et durées individualisés.

SESSIONS

Du 06/11/2023 au 24/05/2024 Meaux - Jean VILAR - 77100 MEAUX
0160093832 - brigitte.de-junnemann@ac-creteil.fr

Du 04/11/2024 au 27/05/2025 Meaux - Jean VILAR - 77100 MEAUX
0160093832 - brigitte.de-junnemann@ac-creteil.fr

TITRE PROFESSIONNEL GESTIONNAIRE DE PAIE

PUBLIC VISÉ

Demandeur d'emploi
Salarié(e)s
Plan de développement des
compétences
Compte Personnel Formation

CODES

NSF : 315
RNCP : 37948
Formacode : 32688
Code Rome : M1501

OBJECTIFS

Le gestionnaire de paie, en fonction des informations sociales de l'entreprise et du personnel, assure mensuellement la production du bulletin de paie et la gestion des données sociales, conformément à la réglementation en vigueur.

PRE-REQUIS

Niveau d'entrée: Niveau 4 (BAC ou équivalent) en comptabilité/gestion ou 2 ans d'expérience en comptabilité ou ressources humaines.

- Connaissances de base en comptabilité
 - Maîtrise d'Excel et connaissances des logiciels métier (Sage, Ciel, EBP)
 - Connaissance de base dans le domaine juridique
 - Aisance dans l'expression orale et écrite
 - Esprit rigoureux et méthodique, goût pour les chiffres et sens de la confidentialité
- Niveau d'entrée : niveau 4 (BP, BT, baccalauréat professionnel ou technologique)

MODALITES DE RECRUTEMENT

Réunions d'information, tests et entretien individuels

MODALITES PEDAGOGIQUES

Formation à temps plein (35h/semaine) alternant apports théoriques et travaux professionnels.

Formation individualisée organisée aussi en alternance.

CONTENUS

- ▶ **BLOC DE COMPÉTENCES 1 : RÉALISER LA GESTION ADMINISTRATIVE, JURIDIQUE ET LA PRÉSENTATION DES BULLETINS DE PAIE** 315h
 - ▶ - Traiter les informations pour déterminer la rémunération brute
 - ▶ - Garantir les calculs des cotisations sociales en paie
 - ▶ - Traiter les informations impactant la rémunération nette
- ▶ **BLOC DE COMPÉTENCES 2: VALORISER EN PAIE LES ÉVÈNEMENTS DE LA VIE PROFESSIONNELLE** 245h
 - ▶ - Evaluer les événements particuliers liés au temps de travail
 - ▶ - Gérer les informations juridiques et sociales lors du départ
 - ▶ - Contrôler les données issues du traitement de la paie
- ▶ Autres modules :
 - ▶ Mathématiques appliquées
 - ▶ Bureautique professionnelle
 - ▶ Expression - communication professionnelle
 - ▶ Sensibilisation à la transition écologique
 - ▶ Techniques de recherche d'emploi

VALIDATION

- ▶ titre professionnel niveau : 5
- ▶ Accessible par blocs de compétences.

SUITE DE PARCOURS ET DEBOUCHES

Métiers : Gestionnaire de paie et de l'administration du personnel, Collaborateur paie, Comptable spécialisé paie, Gestionnaire de l'administration du personnel et de la paie, Assistant de gestion et d'administration du personnel, Gestionnaire de paie et

administration sociale, Chargé de la paie, Assistant paie
Poursuite d'études : Licence professionnelle "Métiers GRH" parcours Gestionnaire paie
et administration du personnel, Licence Pro Gestion de Paie et Administration du
Personnel.

DUREE DE LA FORMATION : 750 heures + 210 heures en entreprise.

Durée moyenne : contenus et durées individualisés.

SESSIONS

Du 04/11/2024 au 27/05/2025

Meaux - Jean VILAR - 77100 MEAUX
01 60 09 04 06 - bde-junnemann@greta77.fr

Du 02/12/2024 au 04/07/2025

Greta Fontainebleau - 77300 FONTAINEBLEAU
01 64 32 91 62 - greta77.fontainebleau1@ac-creteil.fr

TITRE PROFESSIONNEL OUVRIER DU GENIE ECOLOGIQUE

PUBLIC VISÉ

Tout public
Individuels payants
Compte Personnel Formation
Contrat de professionnalisation

CODES

NSF : 213
RNCP : 35934
CERTIFINFO : 112240
Formacode : 12526
Code Rome : A1202

OBJECTIFS

L'ouvrier du génie écologique réalise des ouvrages visant à restaurer l'écosystème de milieux dégradés (naturels, anthropisés ou artificialisés), ou procède à des interventions visant à maintenir en bon état des milieux naturels fonctionnels menacés de dégradation écologique. Il agit « pour la nature », et le plus souvent « par la nature », à l'aide de techniques utilisant les processus naturels (physiologie végétale, éthologie animale, interactions faune flore, hydrologie de surface...) pour favoriser la résilience des écosystèmes.

PRE-REQUIS

Savoir lire et écrire, savoir déchiffrer une consigne. Maîtriser les 4 opérations. Ne pas avoir de contre-indication médicale à la réalisation de travaux de génie écologique. Niveau d'entrée 2 (préqualification). Niveau d'entrée parcours certifiant 3 (CAP, BEP...).

MODALITES DE RECRUTEMENT

Information collective, tests, entretien

MODALITES PEDAGOGIQUES

La formation peut être suivie à temps complet ou en alternance. Formation individualisée mixte : en présentiel, activités en ligne tutorées (FOAD), accompagnement personnalisé, L'enseignement est principalement réalisé sur le terrain, en extérieur. Cours du jour

CONTENUS

Module 1

▶ Restaurer un milieu à l'aide d'ouvrages de génie écologique. Implantation et mise en sécurité d'un chantier et d'un ouvrage de restauration de milieu. Mise en place d'un dispositif anti-érosion et restauration d'un cours d'eau à l'aide des techniques

Module 2

▶ Restaurer un milieu à l'aide d'ouvrages de génie écologique. Réaliser des aménagements ou ouvrages pour la faune. Restaurer un milieu à l'aide de techniques de génie végétal.

Module 3

▶ Maintenir les fonctionnalités écologiques et la biodiversité d'un milieu. Implantation et mise en sécurité d'une zone d'intervention en milieu naturel. Opérations de gestion de la faune et de la flore envahissantes. Réalisation des fauches sélectives

Module 4

▶ Maintenir les fonctionnalités écologiques et la biodiversité d'un milieu. Opérations de tailles dans un objectif écologique. Équipement et entretien des accueils du public pour la préservation des habitats et des espèces

VALIDATION

▶ titre professionnel niveau : 3

SUITE DE PARCOURS ET DEBOUCHES

Agent technique des espaces naturels
Ouvrier en génie-écologique

Structure gestionnaire de milieux naturels (associations, syndicats mixte, collectivités...)
Entreprises de génie-écologique

DUREE DE LA FORMATION : 550 heures + 280 heures en entreprise.

Durée moyenne : contenus et durées individualisés.

SESSIONS

Du 22/12/2023 au 12/07/2024

Lycée du GUE A TRESMES - 77440 Congis-sur-Therouanne
0644154008 - greta77.meaux-coubertin@ac-creteil.fr

Du 23/12/2024 au 11/07/2024

Lycée du GUE A TRESMES - 77440 Congis-sur-Therouanne
0644154008 - greta77.meaux-coubertin@ac-creteil.fr

TITRE PROFESSIONNEL OUVRIER-OUVRIERE DE PRODUCTION HORTICOLE

PUBLIC VISÉ

Tout public

Plan de développement des compétences

Individuels payants

Compte Personnel Formation

Projet de transition professionnelle

Contrat de professionnalisation

CODES

NSF : 211

RNCP : 36954

CERTIFINFO : 95985

Formacode : 21027

Code Rome : A1402

OBJECTIFS

L'ouvrier-ouvrière horticole multiplie des végétaux par semis, bouturage ou autre procédé, et réalise le greffage de végétaux de pépinière.

Il-elle met en place les végétaux à cultiver dans différentes aires de culture, en hors-sol et en pépinière de pleine terre. Il-elle suit les cultures, réalise les apports (eau, fertilisants, amendements), les tailles de formation et d'entretien, et l'ensemble des opérations culturales sur ces végétaux. Il-elle met en œuvre les modes de culture (conventionnel, raisonné, bio, etc.) et les méthodes de protection des végétaux (traitements phytopharmaceutiques, Protection Biologique Intégrée, etc.) en vigueur dans l'entreprise.

L'ouvrier-ouvrière de production horticole réceptionne, contrôle les livraisons, et prépare, conditionne les végétaux pour les expéditions. En vente directe sur le site de production, il-elle aide et conseille les clients pour l'achat de végétaux ou de fournitures horticoles.

Il-elle travaille sous serre chaude, ou froide, ou bien à l'extérieur, en pépinière ou sur l'aire de culture hors-sol, selon les productions à mettre en place. Il-elle travaille au sein d'une équipe, sous la supervision d'un chef de culture ou du chef d'entreprise. Le travail est varié au cours de l'année, tributaire de la saisonnalité des cultures, et implique parfois des horaires adaptés (astreinte, journée continue, horaires décalés, etc.).

Il-elle utilise des matériels motorisés et assure leur maintenance de premier niveau.

Il-elle est sensibilisé à la prévention des risques liés à l'activité physique. S'il-elle applique ces produits, il-elle est titulaire du Certificat individuel professionnel produits phytopharmaceutiques « Certiphyto ».

PRE-REQUIS

Niveau 2

Comprendre, lire et écrire le français

Travail en extérieur

Niveau d'entrée : niveau 2 (préqualification)

MODALITES DE RECRUTEMENT

Information collective

Dossier de candidature

Tests

Entretien individuel

MODALITES PEDAGOGIQUES

La formation peut être suivie à temps complet ou en alternance.

La formation se déroule à plein temps, en collectif, avec une alternance de périodes en centre et en entreprise.

- Apports théoriques et techniques, démonstrations, études de cas pratique
- Mise en situation pratique et entraînement sur plateaux techniques équipés, parc paysager de 4, 5 ha du lycée des métiers de l'horticulture et du paysage de Montreuil,
- Formation multimodale / en présentiel / en autonomie / à distance - FAD (Formation A Distance) - plate forme académique GRET@DISTANCE
- Suivi individualisé
- Périodes de formation en milieu professionnel

Si validation partielle, certification par blocs de compétences

Cours du jour

CONTENUS

- ▶ RNCP36954BC01 - Multiplier des végétaux en production horticole
 - Identifier un végétal et contrôler son état sanitaire
 - Semer des végétaux
 - Bouturer des végétaux
 - Réaliser le greffage de végétaux
 - Protéger les végétaux des parasites, maladies et adventices
- ▶ RNCP36954BC02 - Mettre en place et assurer le suivi de cultures de végétaux
 - Identifier un végétal et contrôler son état sanitaire
 - Protéger les végétaux des parasites, maladies et adventices
 - Mettre en place une culture hors sol de végétaux
 - Mettre en place une culture pleine terre de végétaux
 - Assurer les apports en eau et en éléme
- ▶ RNCP36954BC03 - Réceptionner, préparer et conditionner des végétaux, conseiller la clientèle
 - Identifier un végétal et contrôler son état sanitaire
 - Protéger les végétaux des parasites, maladies et adventices
 - Réceptionner et contrôler une livraison de végétaux
 - Préparer et conditionner des végétaux en fonction d'une consigne orale ou d'un bon de co
- ▶ Atelier de recherche de stage et d'emploi

VALIDATION

- ▶ titre professionnel niveau : 3
- ▶ Accessible par blocs de compétences.

SUITE DE PARCOURS ET DEBOUCHES

Secteurs d'activités : les entreprises de production horticole, le secteur production de services espaces verts des collectivités territoriales, les entreprises de travail temporaire, les entreprises de location de végétaux, les entreprises du paysage ayant un secteur vente ou production, les jardineries et autres entreprises à vocation commerciale, certaines entreprises à caractère associatif, les autoentrepreneurs

Emplois : aide horticole, aide-maraîcher, aide-pépiniériste, cultivateur (maraîchage-horticulture), horticulteur, ouvrier horticole, ouvrier pépiniériste, pépiniériste, bulbiculteur, floriculteur, greffeur, pépiniériste viticole, producteur de semences, serriste

Formation : BP REA (niveau 4)

DUREE DE LA FORMATION : 520 heures + 280 heures en entreprise.

Durée moyenne : contenus et durées individualisés.

SESSIONS

Du 20/12/2023 au 10/07/2024 Lycée du GUE A TRESMES - 77440 Congis-sur-Therouanne
0601887514 - greta77.meaux-coubertin@ac-creteil.fr

Du 25/11/2024 au 27/06/2025 Lycée du GUE A TRESMES - 77440 Congis-sur-Therouanne

TITRE PROFESSIONNEL OUVRIER-OUVRIERE DU PAYSAGE (ACCESSIBLE EN BLOCS DE COMPETENCES CCP)

PUBLIC VISÉ

Tout public
Plan de développement des compétences
Individuels payants
Contrat de sécurisation professionnelle
Compte Personnel Formation
Projet de transition professionnelle

CODES

NSF : 214
RNCP : 37875
Formacode : 21046
Code Rome : A1203

OBJECTIFS

Aménager et entretenir les espaces verts à vocation ornementale pour améliorer le cadre de vie en toute sécurité et dans le respect de la protection de l'environnement.

PRE-REQUIS

Savoir lire, écrire et déchiffrer une consigne
Maîtriser les 4 opérations - Ne pas présenter de contre indication médicale liée à la pratique de jardinier
Niveau d'entrée : niveau 2 (préqualification)
Niveau d'entrée : niveau 3 (CAP, BEP, CFP du premier degré)

MODALITES DE RECRUTEMENT

Envoyer CV et lettre de motivation au GRETA MTI 77
Informations collectives - Dossiers d'inscription - Tests - Entretiens individuels

MODALITES PEDAGOGIQUES

Alternance d'apports théoriques et de mises en situation pratiques.
Cours du jour
Période de formation en entreprise.
Formation individualisée mixte : cours en présentiel, activités en ligne tutorées (FAD), accompagnement personnalisé.

CONTENUS

MODULES GENERAUX

- ▶ Mathématiques appliquées au métier
- ▶ Expression et communication écrite et orale
- ▶ Préparation du dossier professionnel
- ▶ Préparation à l'épreuve finale (Entretien avec le jury)

MODULES PROFESSIONNELS

- ▶ Entretien un espace paysager (CCP1)
- ▶ Végétaliser un espace paysager (CCP2)
- ▶ Poser et entretenir des circulations, terrasses et équipements dans un espace paysager (CCP 3)
- ▶ Gestes et postures / sécurité au travail
- ▶ Préparation du Certificat de Sauveteur Secouriste au Travail (SST)

MODULES TRANSVERSAUX

- ▶ Module : Compétences numériques
- ▶ Module d'accès à l'emploi - Plan d'action individuel
- ▶ Sensibilisation à l'utilisation professionnelle des réseaux sociaux ; Gestion de sa e-réputation, de son e-CV
- ▶ Sensibilisation à l'éco-responsabilité
- ▶ Période d'intégration pour s'approprier les objectifs de la formation, repérer son futur environnement et s'inscrire dans une perspective d'emploi

VALIDATION

- ▶ titre professionnel niveau : 3

SUITE DE PARCOURS ET DEBOUCHES

CS Taille et soins aux arbres

CS Maçonnerie paysagère
BP Aménagements Paysagers

DUREE DE LA FORMATION : 984 heures + 210 heures en entreprise.

Durée moyenne : contenus et durées individualisés.

SESSIONS

Du 19/12/2023 au 21/06/2024

Lycée du GUE A TRESMES - 77440 Congis-sur-Therouanne
0644154008 - greta77.meaux-coubertin@ac-creteil.fr

Du 25/11/2024 au 27/06/2025

Lycée du GUE A TRESMES - 77440 Congis-sur-Therouanne
0644154008 - greta77.meaux-coubertin@ac-creteil.fr

TITRE PROFESSIONNEL SECRETAIRE COMPTABLE

PUBLIC VISÉ

Tout public
Demandeur d'emploi
Projet de transition
professionnelle
Prise en charge demandeur
d'emploi possible

CODES

NSF : 324
RNCP : 37123
Formacode : 35049
Code Rome : M1608

OBJECTIFS

La formation a pour objectifs de préparer la certification du titre professionnel Secrétaire Comptable et d'assurer l'insertion durable en emploi du stagiaire. A l'issue de sa formation, le titulaire du titre professionnel Secrétaire Comptable sera capable de :

- Assurer les travaux administratifs de secrétariat au quotidien
- Assurer les opérations comptables au quotidien
- Préparer les opérations comptables périodiques

PRE-REQUIS

Maîtrise du français courant écrit et parlé.

Maîtrise des bases en mathématiques et en bureautique (Word, Excel). Maîtrise d'Internet et de la messagerie.

Niveau d'entrée : niveau 3 (CAP, BEP, CFPA du premier degré)

MODALITES DE RECRUTEMENT

Dossier, Tests et entretien individuel.

MODALITES PEDAGOGIQUES

La formation alterne apports théoriques et applications pratiques (activités types) pour les 4 certificats de compétence professionnelle. Stage en entreprise.

Cours du jour

Formation individualisée mixte : cours en présentiel, activités en ligne tutorées (FAD), accompagnement personnalisé.

CONTENUS

CCP - Assurer les travaux administratifs de secrétariat au quotidien

- ▶ Présenter des documents professionnels courants à l'aide d'outils numériques
- ▶ Organiser son environnement de travail et son classement au quotidien
- ▶ Rechercher et transmettre des informations usuelles par écrit
- ▶ Assurer l'accueil d'une structure au quotidien

CCP - Assurer les opérations comptables au quotidien

- ▶ Assurer la gestion administrative et comptable des clients
- ▶ Assurer la gestion administrative et comptable des fournisseurs
- ▶ Assurer la gestion administrative et comptable des opérations de trésorerie

CCP - Préparer les opérations comptables périodiques

- ▶ Assurer la gestion administrative, comptable et fiscale de la déclaration de TVA
- ▶ Assurer la gestion des variables et paramètres de paie
- ▶ Présenter et transmettre des tableaux de bord

VALIDATION

- ▶ Titre Professionnel Secrétaire Comptable niveau : 4

SUITE DE PARCOURS ET DEBOUCHES

Formations de niveau 5 (Assistant(e) RH, direction...)

DUREE DE LA FORMATION : 707 heures + 210 heures en entreprise.

Durée moyenne : contenus et durées individualisés.

SESSIONS

Du 08/01/2024 au 12/07/2024 Lycée BACHELARD - 77500 Chelles
0601887514 - lda-rocha@greta77.fr

Du 22/04/2024 au 22/11/2024 Lycée BACHELARD - 77500 Chelles
0601887514 - lda-rocha@greta77.fr

TITRE PROFESSIONNEL TECHNICIEN DE RESEAUX DE TELECOMMUNICATIONS

PUBLIC VISÉ

Tout public
Demandeur d'emploi
Jeunes - 26 ans
Plan de développement des
compétences
Individuels payants
Compte Personnel Formation

CODES

NSF : 255
Formacode : 24246
Code Rome : I1307

OBJECTIFS

Lire des synoptiques et mettre en place des équipements adaptés (NRO, PEP, PM ...);
Organiser et suivre un chantier;
Établir des mesures et contrôles des recettages;
Préconiser des améliorations sur les architectures réseaux existants et intervenir sur la maintenance;
Modifier les architectures réseaux existantes et intervenir sur la maintenance;
Effectuer des relevés des chambres télécoms, des piquetages

PRE-REQUIS

Être titulaire d'un diplôme de niveau V (télécommunications, électronique, électrotechnique, fibre optique)
Niveau d'entrée : niveau 3 (CAP, BEP, CFPA du premier degré)

MODALITES DE RECRUTEMENT

Info collective
Test
Entretien

CONTENUS

- ▶ Modules professionnels :
- ▶ CCP1 : Réaliser et encadrer les travaux de production des réseaux de télécommunications cuivre
- ▶ CCP 2 : Réaliser les travaux de maintenance des réseaux de télécommunications cuivre
- ▶ CCP 3 : Réaliser et encadrer les travaux de production des réseaux de télécommunications optiques
- ▶ CCP 4 : Réaliser les travaux de maintenance des réseaux de télécommunications optiques
- ▶ Modules transversaux :
- ▶ Habilitation électrique
- ▶ Sauveteur Secouriste du Travail
- ▶ Communication professionnelle
- ▶ Accompagnement au projet professionnel et au retour à l'emploi

VALIDATION

- ▶ titre professionnel niveau : 4

DUREE DE LA FORMATION : 700 heures + 210 heures en entreprise.

SESSIONS

Du 08/01/2024 au 05/07/2024

Lycée Pierre de COUBERTIN - 77100 Meaux

TITRE PROFESSIONNEL TECHNICIEN EN LOGISTIQUE D'ENTREPOSAGE

PUBLIC VISÉ

Tout public

CODES

NSF : 311

RNCP : 36237

CERTIFINFO : 112967

Formacode : 31721

Code Rome : N1303

OBJECTIFS

Acquérir les compétences pour :

- Coordonner et réguler l'activité liée aux flux de marchandises dans l'entrepôt,
- Planifier et encadrer les activités d'une équipe d'opérateurs en entrepôt,
- Communiquer en anglais dans le cadre professionnel (niveau A2),

Acquérir les compétences numériques transverses et spécifiques au métier,

Être capable de conduire en sécurité les chariots automoteurs à conducteur porté catégories 1A, 3, 5

Intégrer les principes de prévention des risques professionnels dans l'exercice de son activité.

PRE-REQUIS

Niveau 3 (CAPOL/TPAM) et/ou expérience significative dans la logistique, comme préparateur de commandes, agent magasinier ou cariste.

Niveau A1 d'anglais Savoir utiliser un tableur et un traitement de texte.

Pas de contre-indication médicale à la conduite, au port de charges et à la station debout.

MODALITES DE RECRUTEMENT

Information collective

Tests et entretiens

MODALITES PEDAGOGIQUES

Cours du jour

CONTENUS

Modules du titre professionnel

▶ Bloc de compétences 1 - Coordonner et réguler l'activité liée aux flux de marchandises dans l'entrepôt

▶ Bloc de compétences 2 - Planifier et encadrer les activités d'une équipe d'opérateurs en entrepôt

Modules transversaux

▶ Accompagnement individualisé sur le DP, entraînement aux épreuves de certification, jury de certification

▶ Module d'accès à l'emploi

▶ Module d'intégration

▶ Transition écologique et numérique

Prévention des risques professionnels appliqués à la logistique

Préparation des certificats d'aptitude à la conduite en sécurité CACES® R

489catégories 1A, 3 et 5

Formation Sauveteur Secouriste du Travail (SST)

VALIDATION

▶ titre professionnel niveau : 4

SUITE DE PARCOURS ET DEBOUCHES

Métiers visés : Technicien logistique, Chef d'équipe

Formation complémentaire permettant d'atteindre le niveau 5 (BTS/DUT) : Titre

professionnel Technicien supérieur en méthodes et exploitation logistique.

Possibilité d'évoluer vers les métiers d'adjoint au responsable d'entrepôt, responsable d'entrepôt.

DUREE DE LA FORMATION : 550 heures + 210 heures en entreprise.

SESSIONS

Du 17/11/2023 au 24/05/2024	Lycée François 1er - 77300 FONTAINEBLEAU 01 60 05 14 46 - greta77.fontainebleau1@ac-creteil.fr
Du 19/02/2024 au 12/07/2024	Lycée BACHELARD - 77500 Chelles 01 60 05 14 46 - lda-rocha@greta77.fr
Du 22/04/2024 au 18/10/2024	Lycée BACHELARD - 77500 Chelles 0680937929 - lda-rocha@greta77.fr
Du 30/08/2024 au 14/02/2025	Lycée François 1er - 77300 FONTAINEBLEAU 01 64 32 91 62 - greta77.fontainebleau1@ac-creteil.fr
Du 09/09/2024 au 28/02/2025	Lycée BACHELARD - 77500 Chelles 01 60 05 14 46 - lda-rocha@greta77.fr

TITRE PROFESSIONNEL TECHNICIEN EN SYSTEMES DE SURETE (NIVEAU 4)

PUBLIC VISÉ

Tout public
Demandeur d'emploi
Salarié(e)s
Plan de développement des
compétences
Pro A
Contrat de sécurisation
professionnelle

CODES

NSF : 255
Formacode : 42801
Code Rome : I1307

OBJECTIFS

Installer, mettre en service et maintenir un système de sûreté de faible complexité
Installer et mettre en service un système de sûreté de forte complexité
Assurer la maintenance d'un système de sûreté

PRE-REQUIS

Pour une bonne adaptation en formation, les connaissances en français, mathématiques, physique et électricité sont souhaitées (niveau 1ère technique).

Niveau d'entrée : niveau 4 (BP, BT, baccalauréat professionnel ou technologique)

MODALITES DE RECRUTEMENT

Dossier d'inscription, Tests, Entretien individuel

MODALITES PEDAGOGIQUES

Cours du jour

CONTENUS

Certification intermédiaire

- ▶ Préparation à l'habilitation électrique B2(V) - B2(V) Essais - BR - BC - H0
- ▶ Sauveteur secouriste du travail (SST)

Module transverse

- ▶ Technique de recherche d'emploi (TRE)
- ▶ Communication professionnelle
- ▶ Aide à la rédaction du dossier professionnel

Module professionnel

- ▶ Bloc de compétences 1 : Installer, mettre en service et maintenir un système de sûreté de faible complexité
- ▶ Bloc de compétences 2 : Installer et mettre en service un système de sûreté de forte complexité
- ▶ Bloc de compétences 3 : Assurer la maintenance d'un système de sûreté

VALIDATION

- ▶ titre professionnel niveau : 4

SUITE DE PARCOURS ET DEBOUCHES

Vous pouvez évoluer vers les métiers de :

Technicien sécurité-alarme
Technicien de maintenance en systèmes d'alarme et de sécurité
Agent de maintenance en systèmes d'alarme et de sécurité
Installateur de systèmes de sécurité, alarme et détection incendie
Monteur-installateur d'alarmes
Technicien de maintenance des systèmes d'alarme
Technicien de maintenance des systèmes d'alarme et de télésurveillance
Technicien de maintenance en installations de vidéo-surveillance
Technicien de maintenance en systèmes d'alarme et de sécurité
Technicien en installations de surveillance intrusion
Technicien sécurité-alarme.

DUREE DE LA FORMATION : 700 heures + 210 heures en entreprise.

SESSIONS

Du 26/01/2024 au 01/07/2024 Lycée Louis Lumière - 77504 CHELLES
01 60 05 14 46 - greta77.chelles-bachelard@ac-creteil.fr

Du 04/11/2024 au 13/06/2025 Lycée Louis Lumière - 77504 CHELLES
01 60 05 14 46 - greta77.@ac-creteil.fr

TITRE PROFESSIONNEL TECHNICIEN SUPERIEUR EN METHODES ET EXPLOITATION LOGISTIQUE (TSMEL)

PUBLIC VISÉ

Tout public

CODES

NSF : 311

Formacode : 31834

Code Rome : N1302

OBJECTIFS

Acquérir les compétences pour :

- Piloter les activités du site logistique
- Élaborer et mettre en œuvre des solutions techniques en réponse aux besoins du site logistique, y compris en anglais (niveau B1)
- Acquérir les compétences numériques transverses et spécifiques au métier,
- Intégrer les principes de prévention des risques professionnels dans l'exercice de son activité.

PRE-REQUIS

Niveau IV (Bac ou équivalent bac)

Une expérience professionnelle dans le secteur

Maîtrise correcte d'Excel

Bases en anglais (niveau A2 du CECRL)

Niveau d'entrée : niveau 4 (BP, BT, baccalauréat professionnel ou technologique)

MODALITES DE RECRUTEMENT

Tests et entretien

MODALITES PEDAGOGIQUES

La formation peut être suivie à temps complet ou en alternance.

Rythme d'alternance moyen : 2 semaines en centre de formation / 5 semaines en entreprise

Cours du jour

CONTENUS

Bloc de compétences 1 : PILOTER LES ACTIVITÉS DU SITE LOGISTIQUE

- ▶ Planifier les activités logistiques du site à partir des volumes prévisionnels
- ▶ Organiser et superviser la gestion des flux produits du site logistique.
- ▶ Déterminer et exploiter les indicateurs logistiques
- ▶ Assurer le management des équipes logistiques
- ▶ Préparation du dossier professionnel / session de validation
- ▶ Repérer et traiter les dysfonctionnements et dérives de l'exploitation logistique, y compris en anglais

Bloc de compétences 2 : ÉLABORER ET METTRE EN OEUVRE DES SOLUTIONS TECHNIQUES EN RÉPONSE AUX BESOINS DU SITE LOGISTIQUE, Y COMPRIS EN ANGLAIS

- ▶ Effectuer une étude de faisabilité technique et économique d'un projet logistique.
- ▶ Définir et conduire un plan d'actions dans le cadre du déploiement d'une solution logistique
- ▶ Rationaliser l'agencement des zones logistiques et l'implantation des produits.
- ▶ Élaborer des procédures de travail adaptées aux activités logistiques

Modules complémentaires

- ▶ Module compétences numériques
- ▶ Prévention des risques professionnels appliquée à la logistique
- ▶ Module Accès à l'emploi

VALIDATION

- ▶ titre professionnel niveau : 5

DUREE DE LA FORMATION : 861 heures + 273 heures en entreprise.

SESSIONS

Du 17/06/2024 au 14/02/2025

Lycée Professionnel Jacques Prévert - 77380 Combs la Ville
01 84 86 06 52 - greta77.melun-devinci@ac-creteil.fr

TP - TECHNICIEN D'INTERVENTION DE RESEAUX DE TELECOMMUNICATIONS EN FIBRE OPTIQUE

PUBLIC VISÉ

CODES

NSF : 255
RNCP : 37445
CERTIFINFO : 114727
Formacode : 24229
Code Rome : I1307

OBJECTIFS

Le technicien d'intervention de réseaux de télécommunications en fibre optique est un ouvrier des travaux publics spécialisé.
Les réseaux de télécommunications évoqués font partie des réseaux à très haut débit qui mettent en utilise la technologie de la fibre optique (réseaux FTTx).

Objectifs de la formation

Réaliser les travaux de branchement des clients particuliers et professionnels des réseaux de télécommunications en fibre optique
Réaliser les travaux de maintenance des réseaux de télécommunications en fibre optique

PRE-REQUIS

Niveau d'entrée : niveau 3 (CAP, BEP, CFPA du premier degré)

MODALITES DE RECRUTEMENT

Réunion d'information
Test de positionnement
Entretien de motivation

MODALITES PEDAGOGIQUES

Cours du jour

CONTENUS

- ▶ CCP - Réaliser les travaux de branchement des clients particuliers et professionnels des réseaux de télécommunications en fibre optique.
- ▶ CCP - Réaliser les travaux de maintenance des réseaux de télécommunications en fibre optique
- ▶ Habilitation Électrique
- ▶ Sauveteur Secouriste du Travail (SST)
- ▶ Accompagnement à la rédaction du dossier professionnel
- ▶ Technique de recherche de stage,d'emploi
- ▶ Communication professionnelle

VALIDATION

- ▶ titre professionnel niveau : 4

SUITE DE PARCOURS ET DEBOUCHES

Secteurs d'activités et types d'emploi accessibles par le détenteur du titre :

Secteurs d'activités :

Les entreprises des secteurs des télécommunications et des travaux publics : les câblo-opérateurs qui gèrent leurs propres réseaux de télécommunications et les entreprises sous-traitantes qui réalisent pour le compte de ceux-ci les dossiers d'étude et les chantiers d'installation de réseaux.

Types d'emploi :

- Technicien de branchement client
- Technicien de maintenance

DUREE DE LA FORMATION : 700 heures + 210 heures en entreprise.

SESSIONS

Du 26/01/2024 au 28/06/2024

Lycée Pierre de COUBERTIN - 77100 Meaux

01 60 05 14 46 - greta77.meaux-coubertin@ac-creteil.fr

TP MANAGER D'UNITE MARCHANDE - TP MUM

PUBLIC VISÉ

Tout public

CODES

NSF : 312

RNCP : 38676

CERTIFINFO : 116459

Formacode : 34056

Code Rome : D1502

OBJECTIFS

Être capable, dans le respect de la stratégie commerciale fixée par son entreprise et dans le respect de la législation en vigueur, de :

- Développer la dynamique commerciale de l'unité marchande dans un environnement omnicanal
- Optimiser la performance économique et la rentabilité financière de l'unité marchande
- Manager l'équipe de l'unité marchande

PRE-REQUIS

- Attester d'un niveau 4 dans le secteur tertiaire avec une 1ère expérience en commerce
- Avoir de bonnes capacités relationnelles
- Faire preuve de méthode et d'organisation

Niveau d'entrée : niveau 4 (BP, BT, baccalauréat professionnel ou technologique)

MODALITES DE RECRUTEMENT

Candidature : CV et lettre de motivation

Réunions d'informations collectives

Tests de positionnement et entretien individuel

MODALITES PEDAGOGIQUES

Alternance de périodes en entreprise et en centre (formation en présentiel et à distance)

Modalités de la certification finale : session de validation du titre professionnel délivré par le Ministère du travail organisée par le Greta dans son centre agréé

Cours du jour

CONTENUS

BLOC 1- Développer la dynamique commerciale de l'unité marchande dans un environnement omnicanal

- ▶ Gérer l'approvisionnement de l'unité marchande
- ▶ Piloter l'offre produits de l'unité marchande
- ▶ Réaliser le merchandising de l'unité marchande
- ▶ Développer les ventes de services et de produits de l'unité marchande en prenant en compte le parcours d'achat omnicanal.

BLOC 2 - Optimiser la performance économique et la rentabilité financière de l'unité marchande

- ▶ Etablir les prévisions économiques et financières de l'unité marchande.
- ▶ Analyser les résultats économiques, financiers et bâtir les plans d'actions pour atteindre les objectifs de l'unité marchande

BLOC 3- Manager l'équipe de l'unité marchande

- ▶ Recruter et intégrer un collaborateur de l'unité marchande.
- ▶ Planifier et coordonner l'activité de l'équipe de l'unité marchande
- ▶ Accompagner la performance individuelle
- ▶ Animer l'équipe de l'unité marchande
- ▶ Conduire et animer un projet de l'unité marchande

COMPETENCES TRANSVERSALES DE L'EMPLOI

- ▶ Mettre en œuvre les mesures de prévention, respecter et faire respecter les règles de sûreté, santé et sécurité au travail
- ▶ Transmettre les consignes oralement et par écrit
- ▶ Utiliser les outils numériques et les applicatifs de gestion de l'unité marchande

- ▶ Réaliser une veille sur les produits et services en lien avec l'activité de l'unité marchande

MODULES TRANSVERSAUX

- ▶ Accompagnement vers l'emploi

VALIDATION

- ▶ titre professionnel niveau : 5

SUITE DE PARCOURS ET DEBOUCHES

Le TP MUM a pour but de s'insérer dans la vie active et d'accéder aux emplois de manager/responsable/chef de rayon/secteur/magasin. Cependant, une poursuite d'études peut être envisagée en licence ou en bachelor.

DUREE DE LA FORMATION : 602 heures + 280 heures en entreprise.

Durée moyenne : contenus et durées individualisés.

SESSIONS

Du 04/11/2024 au 30/06/2025

Centre Noisiel - Le Lizard - 77186 NOISIEL

01 60 05 14 46 - greta77.noisiel-leluzard@ac-creteil.fr

TP TECHNICIEN-NE SUPERIEUR-E EN METHODES ET EXPLOITATION LOGISTIQUE (TSMEL) EN ALTERNANCE

PUBLIC VISÉ

Tout public

CODES

NSF : 311

Formacode : 31834

Code Rome : N1302

OBJECTIFS

Acquérir les compétences pour :

- Piloter les activités du site logistique
- Élaborer et mettre en œuvre des solutions techniques en réponse aux besoins du site logistique, y compris en anglais (niveau B1)
- Acquérir les compétences numériques transverses et spécifiques au métier,
- Intégrer les principes de prévention des risques professionnels dans l'exercice de son activité.

PRE-REQUIS

Niveau IV (Bac ou équivalent bac)

Une expérience professionnelle dans le secteur

Maîtrise correcte d'Excel

Bases en anglais (niveau A2 du CECRL)

Niveau d'entrée : niveau 4 (BP, BT, baccalauréat professionnel ou technologique)

MODALITES DE RECRUTEMENT

Tests et entretien

MODALITES PEDAGOGIQUES

La formation peut être suivie à temps complet ou en alternance.

Rythme d'alternance moyen : 2 semaines en centre de formation / 2 semaines en entreprise

Cours du jour

CONTENUS

Modules professionnels

- ▶ CCP 1- Piloter les activités du site logistique
- ▶ CCP 2 - Élaborer et mettre en œuvre des solutions techniques en réponse aux besoins du site logistique, y compris en anglais

Modules complémentaires

- ▶ Accompagnement individualisé sur le DP, entraînement aux épreuves de certification, jury de certification
- ▶ Prévention des risques professionnels appliquée à la logistique
- ▶ Module compétences numériques
- ▶ Sauveteur secouriste du travail (SST)

VALIDATION

- ▶ titre professionnel niveau : 5

DUREE DE LA FORMATION : 861 heures + 273 heures en entreprise.

SESSIONS

Du 30/09/2024 au 27/06/2025

Lycée Charlotte Delbo - 77230 Dammartin-en-Goële
0680937929 - hinda.benriati@ac-creteil.fr

